DSD GROUP

KHÔNG CHỈ LÀ NƠI Ở...!

CÔNG TY CỔ PHẦN ĐẦU TƯ DSD GROUP

Showroom Miền Bắc: Gamuda City, Hoàng Mai, Hà Nội
Showroom Miền Nam: Xã Túc Trưng, huyện Định Quán, Đồng Nai
Nhà máy sản xuất: Thịnh Long, huyện Hải Hậu, Nam Định
Hotline: 096.124.9008
Website: https://dsdhome.vn/
Email: dsd@kientrucdsd.com

CÔNG TY CỔ PHẦN ĐẦU TƯ
DSD GROUP

DSD GROUP

ĐỘC ĐÁO - SẴN SÀNG - ĐA NĂNG

MỤC LỤC

1. Giới thiệu Doanh nghiệp	3
2. USP (Sự vượt trội)	4
3. Giới thiệu Sản phẩm Dịch vụ	4
4. Các sản phẩm của DSD Group	5
5. Sản phẩm 01: DSD Homestay	6
6. Sản phẩm 02: DSD Home Store	20
7. Sản phẩm 03: DSD Home Family	27
8. Sản phẩm 04: DSD Interior	47
9. Sản phẩm 05: DSD Green	59
10. Liên hệ	66

1. GIỚI THIỆU DOANH NGHIỆP

Công ty Cổ phần Đầu tư DSD Group (Gọi tắt là "**DSD Group**") hoạt động chủ yếu trong lĩnh vực đầu tư, tư vấn, thiết kế, sản xuất nhằm phục vụ nhu cầu kinh doanh du lịch và bất động sản, nghỉ dưỡng, nhà ở cho Quý Đối tác.

Hệ sinh thái của DSD Group được xây dựng trên các lĩnh vực như sau:
DSD Design: Tư vấn và thiết kế kiến trúc, sáng tạo sản phẩm.
DSD Home: Triển khai sản xuất Nhà lắp ghép.
DSD Interior: Sản xuất Nội thất nhà ở, nội thất dành cho trẻ em, đồ decor trang trí,...
DSD Services: Dịch vụ vận chuyển, thi công và bảo trì các sản phẩm dịch vụ thuộc Tập đoàn cung cấp.
DSD Green: Tư vấn và thi công khuôn viên, cây trồng và cảnh quan xung quanh nơi ở.
DSD Land: Mua bán, thuê và cho thuê BĐS và các sản phẩm thuộc tập đoàn cung cấp.
DSD Travel: Hoạt động dịch vụ du lịch tại các địa điểm liên kết với tập đoàn.
DSD Smart: Hoạt động trong lĩnh vực công nghệ thông tin, năng lượng tái tạo.

DSD Group cam kết mang đến cho không gian sống của Quý đối tác với sản phẩm và dịch vụ trọn gói từ thiết kế, sản xuất cho đến thi công lắp đặt nhằm giúp tối ưu về thời gian, chi phí, công sức, đảm bảo thẩm mỹ và bảo vệ môi trường.

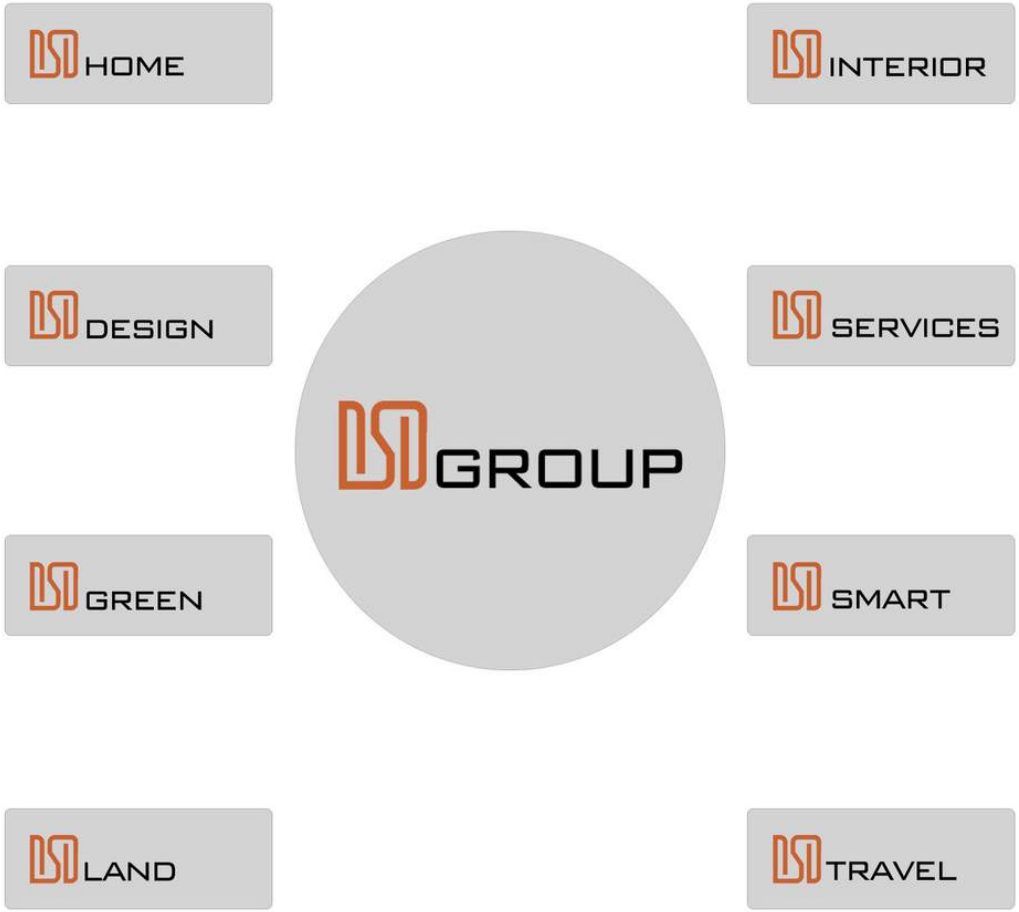

2. USP (SỰ VƯỢT TRỘI)

• **Tài chính**: Tổng mức đầu tư thấp, khấu hao tài sản lâu, không có phát sinh chi phí ngoài dự toán. Đồng thời có thể thanh lý sản phẩm với giá trị cao.

• **Pháp lý**: Thủ tục cấp phép xây dựng dễ dàng trên đất Nông Nghiệp, Lâm Nghiệp, Ngư Nghiệp.

• **Thời gian**: Thi công nhanh, 15 ngày có ngay tổ hợp homestay đi vào hoạt động tính từ lúc ký hợp đồng.

• **Môi trường**: Tôn trọng và tận dụng tối đa vẻ đẹp cảnh quan thiên nhiên vốn có trong quá trình thiết kế, đặc biệt không tạo rác thải, không gây ô nhiễm môi trường trong quá trình thi công.

• **An toàn**: Giảm thiểu sự cố bởi môi trường trong quá trình sử dụng: Không mối mọt, giảm nguy cơ hỏa hoạn, không bị tác động bởi ô nhiễm và côn trùng.

• **Đa năng**: Có thể triển khai trên địa hình phức tạp: Đồi núi dốc, bờ sông ao hồ, nền đất lún,… Đồng thời có thể mở rộng diện tích đơn giản, di chuyển nhà dễ dàng khi có nhu cầu mà không bỏ đi nguyên liệu nào, cũng như chuyển đổi mục đích sử dụng sang nhu cầu khác như: văn phòng, cafe,…

• **Độc đáo**: Thiết kế không gian cảnh quan và nhà dựa theo bản sắc và phong cách riêng của từng khách hàng nhưng vẫn đảm bảo phù hợp với cảnh quan thực tế.

• **Chất lượng**: Sản phẩm đạt tiêu chuẩn xuất khẩu và đã xuất khẩu đến các thị trường khó tính như: Mỹ, Nhật, châu Âu.

• **Bảo hành**: Bảo trì trọn đời, bảo hành 2 năm sản phẩm.

• **Quyền sở hữu**: Đã được cấp bằng bảo hộ quyền sở hữu trí tuệ về sáng tác thiết kế nhà.

• **Sẵn sàng**: Chủ động từ THIẾT KẾ - SẢN XUẤT - THI CÔNG - BẢO TRÌ: nhà ở, cảnh quan, nội thất, giúp giảm thiểu thời gian làm việc với nhiều đối tác đồng thời giảm thiểu rủi ro xung đột giữa các nhà thầu trong quá trình thi công.

3. GIỚI THIỆU SẢN PHẨM DỊCH VỤ

• **Tư vấn:** Đến với DSD Group, khách hàng sẽ được đội ngũ nhân viên tư vấn chi tiết về các mẫu nhà lắp ghép tuỳ theo từng nhu cầu, mục đích sử dụng (homestay, nhà nghỉ dưỡng, kinh doanh,...) cũng như diện tích căn nhà.

• **Thiết kế:** Sau khi nhận biết được nhu cầu của khách hàng, DSD Group sẽ phác hoạ bản vẽ cơ bản trước khi đưa ra bản vẽ 3D để đảm bảo bản thiết kế truyền tải được hết những mong muốn của khách hàng đối với căn nhà lắp ghép của mình.

• **Sản xuất:** DSD Group có quy trình làm việc khép kín từ công đoạn thiết kế, sản xuất cho tới khi bàn giao nhà cho khách. DSD Group đảm bảo các quy trình đều không thông qua trung gian nên bạn hoàn toàn yên tâm về chất lượng cũng như giá cả, là đơn vị thi công nhà lắp ghép phủ rộng toàn quốc nên ở bất cứ tỉnh thành nào, DSD Group đều hỗ trợ nhanh chóng.

• **Lắp đặt và hoàn thiện:** Với khả năng module hoá căn nhà, đơn vị thi công DSD Group có thể dễ dàng di chuyển các vật liệu, cấu kiện qua các vùng núi, vùng xa xôi. Bên cạnh đó, thời gian lắp ráp công trình tại DSD Group chỉ kéo dài trong khoảng 2 - 3 ngày tuỳ theo quy mô công trình. Sau khi lắp đặt, khách hàng hoàn toàn có thể dọn vào ở luôn bởi nhà lắp ghép tại DSD Group luôn đảm bảo trang bị đầy đủ những nội thất cần thiết của 1 căn nhà cơ bản.

• **Bảo hành:** Nhà lắp ghép DSD Group sản xuất chủ động không qua thầu phụ nên đảm bảo được quá trình điều phối nhân sự ngay khi có sự cố không may xảy ra. Nhà được bảo hành 2 năm về khung kết cấu, đồ nội thất 6 tháng. Sau 2 năm DSD Group cung cấp dịch vụ chăm sóc và bảo dưỡng ngôi nhà tùy theo yêu cầu của khách hàng.

SẢN PHẨM DSD GROUP

DSD HOMESTAY

Những sản phẩm dành cho kinh doanh nghỉ dưỡng.

DSD HOME STORE

Sản phẩm dành cho cửa hàng và giải trí.

DSD HOME FAMILY

Sản phẩm dành cho nhà ở.

DSD INTERIOR

Cung cấp nội thất.

DSD GREEN

Cung cấp cảnh quan, cây xanh.

DSD HOMESTAY

Hiện nay, do nhu cầu kinh doanh Homestay nghỉ dưỡng ngày càng tăng, DSD Group đã nghiên cứu ra các sản phẩm DSD Homestay có yếu tố thẩm mỹ cao, phù hợp với nhu cầu sử dụng cũng như tài chính của khách hàng.
Sản phẩm luôn chú trọng đến sự sáng tạo, độc đáo, tính linh hoạt trong mục đích sử dụng.
Sản phẩm DSD Homestay có thể lắp đặt đa dạng trên mọi địa hình.

DSD HOMESTAY CABIN - 15,6M2

DHC-15,6 là mẫu nhà được thiết kế theo phong cách hiện đại, mang hình ảnh của tương lai.
DHC-15,6 sẽ là một điểm nhấn riêng tạo nên cảnh quan bắt mắt trên mọi địa hình.
Tạo được dấu ấn riêng cho các dự án kinh doanh homestay, resort và khu nghỉ dưỡng.

DSD HOMESTAY CABIN - 23,4M2

DHC-23,4 là sản phẩm nâng cấp về công năng đáp ứng nhiều nhu cầu của khách hàng.

DSD HOMESTAY HOBBIT

DHH là sản phẩm mang thiết kế độc lạ, hướng tới trải nghiệm nghỉ dưỡng mới mẻ.
Lấy cảm hứng từ nhà Hobbit trong những câu chuyện cổ tích, DSD Home đã tạo ra một phiên bản nhà Hobbit ngoài đời thực với sự hiện đại, độc đáo và tính ứng dụng cao.

DSD HOMESTAY CAMPING

Là sản phẩm được thiết kế dành riêng cho mô hình kinh doanh nghỉ dưỡng camping.
Ưu điểm nổi bật. Có thể xếp gọn lại khi không sử dụng. Lắp đặt dễ dàng trên mọi địa hình.

VẬT LIỆU DSD HOMESTAY CABIN

Nhà Cabin sử dụng vật liệu nhẹ, an toàn và thân thiện với môi

TRẦN NHÀ

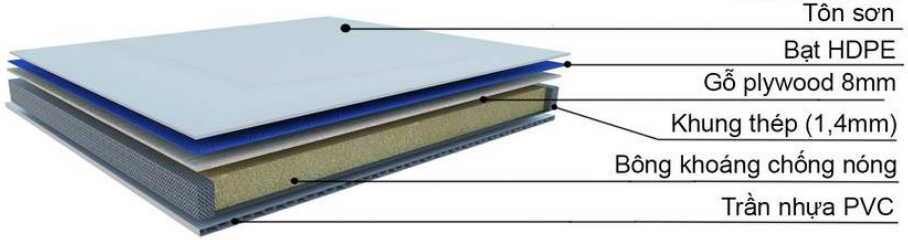

TƯỜNG NHÀ

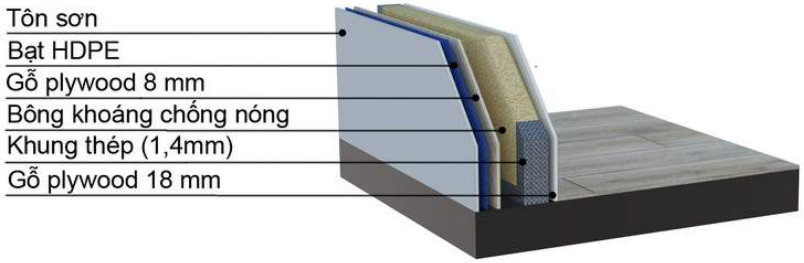

SÀN NHÀ

LỚP VẬT LIỆU HOÀN THIỆN NGOÀI NHÀ

1. Lớp tôn sơn: Vật liệu tiếp xúc trực tiếp với môi trường, bảo vệ mặt ngoài của công trình. Do đặc tính bền màu, nên khó bị phai màu bởi thời tiết và giữ được tính thẩm mỹ cho công trình.
2. Kính: Sử dụng kính cường lực tạo vách ngăn cho công trình. Thiết kế 3 mặt tiền kính giúp mở rộng view, tăng trải nghiệm sống, hòa mình với thiên nhiên cho người dùng.

LỚP VẬT LIỆU CẤU TẠO TRONG TƯỜNG, TRẦN

3. Bạt chống thấm HPDE: Giúp chống nước, chống thấm cho công trình. Màng HDPE không bị oxi hóa bởi môi trường axit, không bị xâm thực bởi hóa chất.
4. Gỗ Plywood 8 mm: Tăng khả năng chống nóng cho công trình.
5. Bông khoáng: Dày 50mm cách nhiệt, cách âm tốt, thân thiện với môi trường.
6. Hệ thống khung thép (1,4mm): Có thể chịu lực tốt, tạo độ vững chắc cho công trình.
7. Thép siêu nhẹ: Là loại thép cường độ cao không han gỉ. Thép được CNC ra kết cấu mong muốn và liên kết bằng vít.

LỚP VẬT LIỆU HOÀN THIỆN TRẦN, TƯỜNG TRONG NHÀ

8. Gỗ Plywood 18mm: Bề mặt phủ melamin, được dùng làm bề mặt hoàn thiện trong của tường. Bề mặt có thẩm mỹ cao, đa dạng màu sắc để khách hàng lựa chọn, là loại vật liệu cao cấp trong ngành nội thất, an toàn cho sức khỏe.
9. Trần nhựa PVC: Là vật liệu xanh an toàn cho sức khỏe, khả năng chống nước tuyệt đối.

LỚP VẬT LIỆU SÀN NHÀ

10. Sàn nhựa SPC: Bao gồm bột đá + nhựa composite nguyên sinh + thành phần phụ gia hữu cơ không có chất độc hại. Sàn cứng chắc, chịu nước, không cong vênh, mối mọt, chống cháy lan.
11. Gỗ ván phủ phim: Là vật liệu để lót nền nhà, có khả năng chịu lực và chống nước tốt.
12. Tôn bịt đáy: Là vật liệu được sử dụng bịt đáy sàn cho công trình để chống chuột bọ chui vào trong kết cấu khung nhà.

DHC-15,6

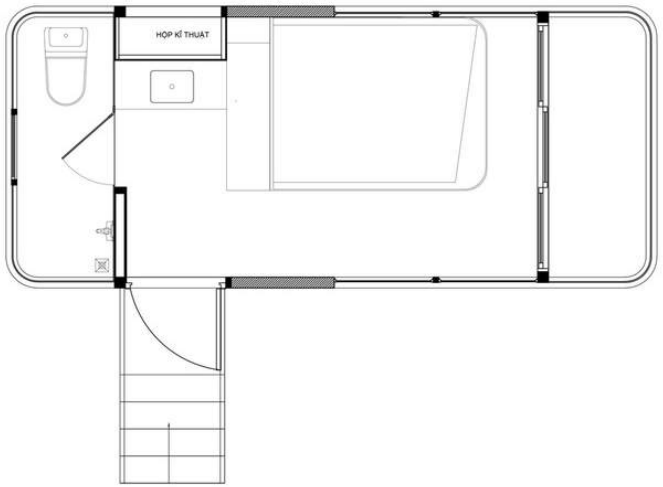

TÊN SẢN PHẨM	DSD HOMESTAY CABIN 15,6M2
MÃ SẢN PHẨM	DHC-15,6
DIỆN TÍCH	15,6M2
KÍCH THƯỚC	6000X2600X2800
CÔNG NĂNG	1 Phòng Vệ Sinh, 1 Phòng Ngủ
GHI CHÚ	Có thể mở rộng diện tích theo nhu cầu riêng.

ĐƠN GIÁ: Từ **317.500.000đ** Đến **360.500.000đ**

- Đơn giá thay đổi tuỳ theo vị trí lắp đặt công trình.
- Đã bao gồm chi phí vận chuyển, lắp đặt, đồ nội thất, hệ thống điện nước, móng và bể phốt.
- Chưa bao gồm thuế VAT, thiết bị điện tử điện lạnh, đồ trang trí.

TÊN SẢN PHẨM	KÍCH THƯỚC	SL	VẬT LIỆU
PHÒNG NGỦ			
Giường	1600x2000	01	Gỗ công nghiệp
Tủ đầu giường	1600x300x2100	01	Gỗ công nghiệp
PHÒNG VỆ SINH			
Tủ Lavabo	1000x450 x730	01	Gỗ công nghiệp
Bệt vệ sinh	Theo tiêu chuẩn	01	Men sứ
Gương lavabo	600x800	01	Gương viền led
THIẾT BỊ			
Chậu rửa tay + vòi rửa	D300	01	Men sứ + Inox
Sen tắm đứng		01	Inox
RÈM			
Rèm cầu vồng	1000 x 2100	04	Vải (màu theo nhu cầu)
Rèm 2 lớp	2600 x 2100	02	Vải (màu theo nhu cầu)
Rèm 1 lớp nhà vệ sinh	4600 x 2100	01	Vải chịu nước

Nội thất được thiết kế theo phong cách hiện đại mang hình ảnh của tương lai.
Tông màu chủ đạo là màu trắng cho không gian cảm giác rộng, thoáng.
Ánh sáng sử dụng là ánh sáng điểm kết hợp với đèn LED tạo cảm giác sang trọng.

NỘI THẤT DSD HOMESTAY CABIN 15,6M2

DHC-23,4

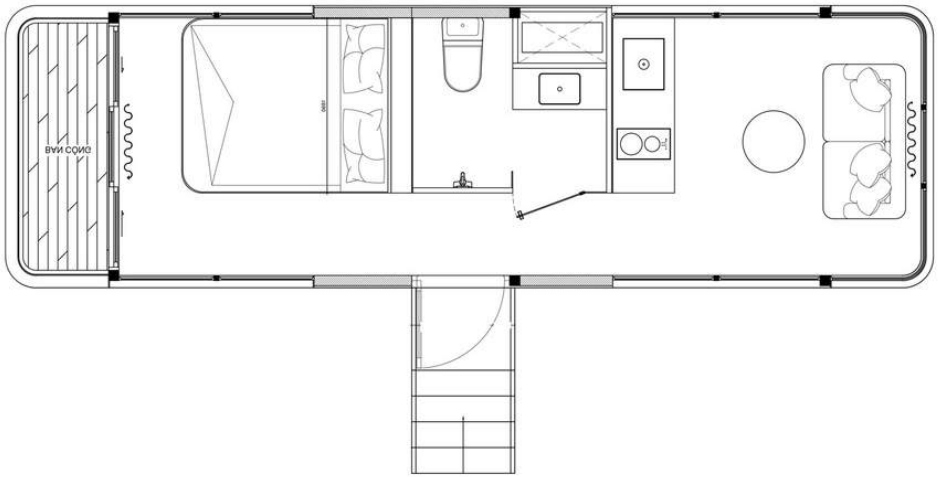

TÊN SẢN PHẨM	DSD HOMESTAY CABIN 23,4M2
MÃ SẢN PHẨM	DHC-23,4
DIỆN TÍCH	23,4M2
KÍCH THƯỚC	9000X2600X2800
CÔNG NĂNG	Phòng Khách, Bếp, 1 Phòng Vệ Sinh, 1 Phòng Ngủ
GHI CHÚ	Có thể mở rộng diện tích theo nhu cầu riêng.

ĐƠN GIÁ: Từ **460.500.000đ** Đến **514.500.000đ**

- Đơn giá thay đổi tuỳ theo vị trí lắp đặt công trình.
- Đã bao gồm chi phí vận chuyển, lắp đặt, đồ nội thất, hệ thống điện nước, móng và bể phốt.
- Chưa bao gồm thuế VAT, thiết bị điện tử điện lạnh, đồ trang trí.

NỘI THẤT HOMESTAY CABIN 23, 4M2

Nội thất được thiết kế theo phong cách hiện đại mang hình ảnh của tương lai.
Tông màu chủ đạo là màu trắng cho không gian cảm giác rộng, thoáng.
Ánh sáng sử dụng ánh sáng điểm kết hợp với đèn LED tạo cảm giác sang trọng.

TÊN SẢN PHẨM	KÍCH THƯỚC	SL	VẬT LIỆU
PHÒNG KHÁCH			
Sofa nỉ	2000x700x450	01	Nỉ (màu tuỳ chọn)
Bàn trà	D700	01	Sắt sơn + Đá nhân tạo
PHÒNG BẾP			
Tủ bếp trên	1600x600x800	01	Gỗ công nghiệp
Tủ bếp dưới	1600x600x850	01	Gỗ công nghiệp
PHÒNG NGỦ			
Giường	1600x2000	01	Gỗ công nghiệp
Tủ đầu giường	1600x300x2100	01	Gỗ công nghiệp
PHÒNG VỆ SINH			
Tủ Lavabo	1000x450 x730	01	Gỗ công nghiệp
Bệt vệ sinh	Theo tiêu chuẩn	01	Men sứ
Gương lavabo	600x800	01	Gương viền led
Sen tắm đứng		01	Inox
THIẾT BỊ			
Đèn decor		01	Sắt sơn tĩnh điện
Quạt hút mùi	600	01	Inox
Chậu rửa bát đơn + vòi rửa	400x400	01	Inox
Chậu rửa tay + vòi rửa	D300	01	Men sứ + Inox
RÈM			
Rèm cầu vồng	1000 x 2100	08	Vải (màu theo nhu cầu)
Rèm 2 lớp	2600 x 2100	02	Vải (màu theo nhu cầu)
Rèm 1 lớp nhà vệ sinh		00	Vải chịu nước

VẬT LIỆU DSD HOMESTAY HOBBIT

Nhà Hobbit sử dụng vật liệu nhẹ, an toàn và thân thiện với môi trường.

MÁI VÀ TƯỜNG NHÀ

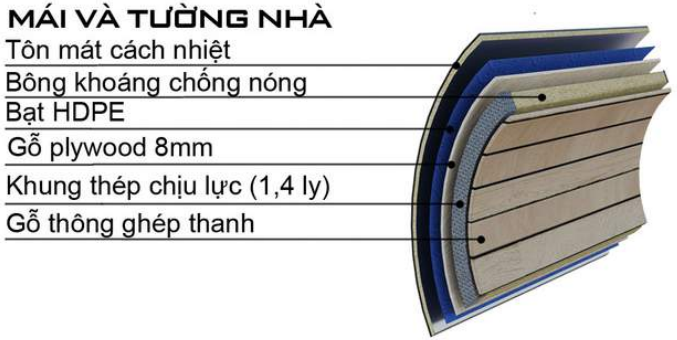

SÀN NHÀ

LỚP VẬT LIỆU HOÀN THIỆN NGOÀI NHÀ

Khách hàng có thể lựa chọn vật liệu ngoài nhà theo nhu cầu

1. Tôn mát cách nhiệt: Là tấm panel có cấu tạo gồm 1 lớp tôn sơn tĩnh điện và lớp giấy bạc chuyên dụng kết hợp lõi cách nhiệt PUR (Polyurethane).
2. Lớp tôn sơn: Vật liệu tiếp xúc trực tiếp với môi trường, bảo vệ mặt ngoài của công trình. Do đặc tính bền màu, nên khó bị phai màu bởi thời tiết và giữ được tính thẩm mỹ cho công trình.
3. Kính: Sử dụng kính cường lực tạo vách ngăn cho công trình. Thiết kế 3 mặt tiền kính giúp mở rộng view, tăng trải nghiệm sống, hòa mình với thiên nhiên cho người dùng.

LỚP VẬT LIỆU CẤU TẠO TRONG TƯỜNG, TRẦN

4. Bạt chống thấm HPDE: Giúp chống nước, chống thấm cho công trình. Màng HDPE không bị oxi hóa bởi môi trường axit, không bị xâm thực bởi hóa chất.
5. Gỗ Plywood 8 mm: Tăng khả năng chống nóng cho công trình.
6. Bông khoáng: Dày 50mm cách nhiệt, cách âm tốt, thân thiện với môi trường.
7. Hệ thống khung thép (1,4mm): Có thể chịu lực tốt, tạo độ vững chắc cho công trình.

LỚP VẬT LIỆU HOÀN THIỆN TRẦN, TƯỜNG TRONG NHÀ

Khách hàng có thể lựa chọn vật liệu ngoài nhà theo nhu cầu

8. Trần nhựa PVC: Là vật liệu xanh an toàn cho sức khỏe, khả năng chống nước tuyệt đối.
9. Gỗ thông ốp trần, tường: Là gỗ tự nhiên đã được xử lý bề mặt chống mối mọt, là loại gỗ có độ bền cao.

LỚP VẬT LIỆU SÀN NHÀ

10. Sàn nhựa SPC: Bao gồm bột đá + nhựa composite nguyên sinh + thành phần phụ gia hữu cơ không có chất độc hại. Sàn cứng chắc, chịu nước, không cong vênh, mối mọt, chống cháy lan.
11. Gỗ ván phủ phim: Là vật liệu để lót nền nhà, có khả năng chịu lực và chống nước tốt.
12. Tôn bịt đáy: Là vật liệu được sử dụng bịt đáy sàn cho công trình để chống chuột bọ chui vào trong kết cấu khung nhà.

DHH-12,7A

ĐƠN GIÁ: Từ **244.500.000đ** Đến **287.500.000đ**

- Đơn giá thay đổi tuỳ theo vị trí lắp đặt công trình.
- Đã bao gồm chi phí vận chuyển, lắp đặt, đồ nội thất, hệ thống điện nước, móng và bể phốt.
- Chưa bao gồm thuế VAT, thiết bị điện tử điện lạnh, đồ trang trí.

TÊN SẢN PHẨM	DSD HOMESTAY HOBBIT
MÃ SẢN PHẨM	DHH-12,7A
DIỆN TÍCH	12,7M2
KÍCH THƯỚC	4000X3150X2800
CÔNG NĂNG	1 Phòng Ngủ, 1 Phòng Vệ Sinh
GHI CHÚ	Có thể mở rộng diện tích theo nhu cầu riêng.

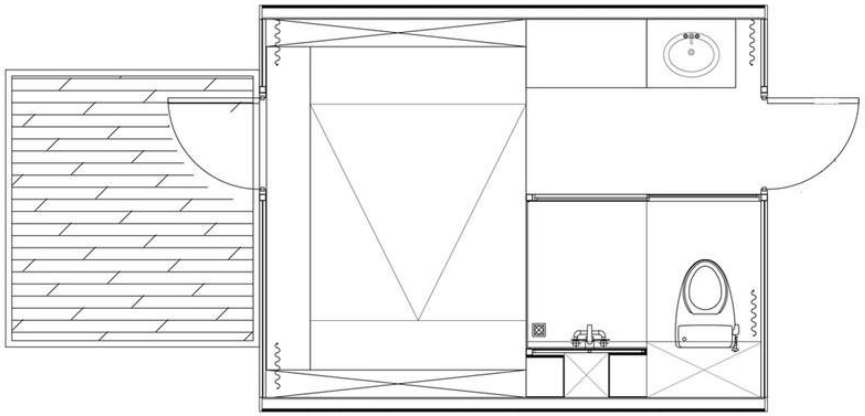

DHH-12,7B

ĐƠN GIÁ: Từ **244.500.000đ** Đến **287.500.000đ**

- Đơn giá thay đổi tuỳ theo vị trí lắp đặt công trình.
- Đã bao gồm chi phí vận chuyển, lắp đặt, đồ nội thất, hệ thống điện nước, móng và bể phốt.
- Chưa bao gồm thuế VAT, thiết bị điện tử điện lạnh, đồ trang trí.

TÊN SẢN PHẨM	DSD HOMESTAY HOBBIT
MÃ SẢN PHẨM	DHH-12.7B
DIỆN TÍCH	12,7M2
KÍCH THƯỚC	4000X3150X2800
CÔNG NĂNG	1 Phòng Ngủ, 1 Phòng Vệ Sinh
GHI CHÚ	Có thể mở rộng diện tích theo nhu cầu riêng.

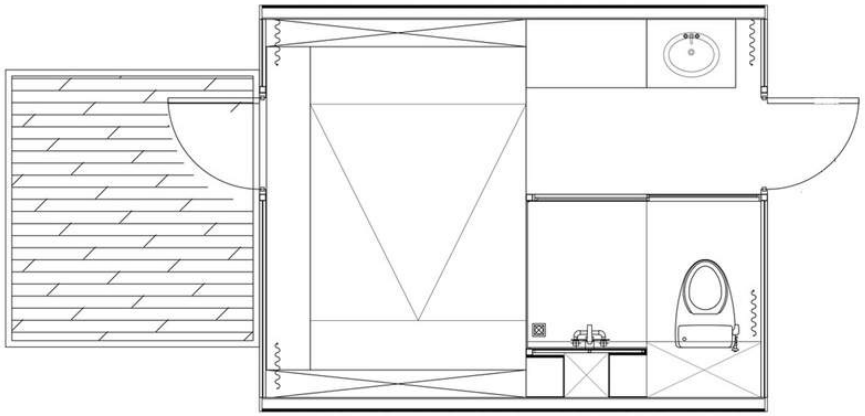

NỘI THẤT HOMESTAY HOBBIT 12,7M2

Nội thất được thiết kế theo phong cách hiện đại.
Tông màu chủ đạo là màu gỗ thông hướng đến sự mộc mạc.
Ánh sáng sử dụng ánh sáng điểm tạo cảm giác lãng mạn.

TÊN SẢN PHẨM	KÍCH THƯỚC	SL	VẬT LIỆU
PHÒNG NGỦ			
Giường	1800x2500	01	Gỗ công nghiệp
PHÒNG VỆ SINH			
Tủ Lavabo	2000x450 x730	01	Gỗ công nghiệp
Bệt vệ sinh	Theo tiêu chuẩn	01	Men sứ
Gương lavabo	d30	01	Gương viền led
THIẾT BỊ			
Chậu rửa tay + vòi rửa	D300	01	Men sứ + Inox
Sen tắm đứng		01	Inox
RÈM			
Rèm 2 lớp	d3000	01	Vải (màu theo nhu cầu)
Rèm 1 lớp nhà vệ sinh		01	Vải chịu nước

VẬT LIỆU DSD HOMESTAY CAMPING

MÁI VÀ TƯỜNG NHÀ

Tôn gân 9 sóng cách nhiệt

Khung thép siêu nhẹ

Trần nhựa PVC

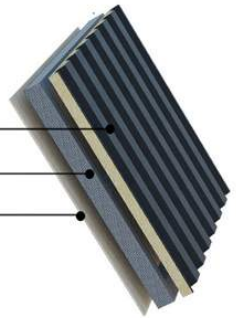

SÀN NHÀ

Sàn nhựa SPC

Gỗ ván phủ phim 15mm

Khung thép chịu lực (1,4mm)

Tôn bịt đáy 0.4mm

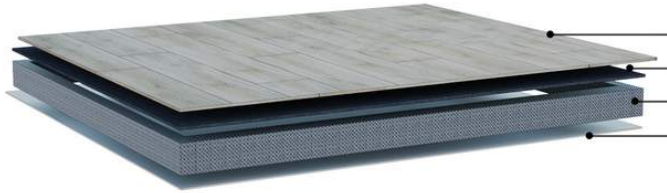

LỚP VẬT LIỆU HOÀN THIỆN NGOÀI NHÀ

Khách hàng có thể lựa chọn vật liệu ngoài nhà theo nhu cầu

1. Lớp tôn sơn: Vật liệu tiếp xúc trực tiếp với môi trường, bảo vệ mặt ngoài của công trình. Do đặc tính bền màu, nên khó bị phai màu bởi thời tiết và giữ được tính thẩm mỹ cho công trình.
2. Tôn mát cách nhiệt: Là tấm panel có cấu tạo gồm 1 lớp tôn sơn tĩnh điện và lớp giấy bạc chuyên dụng kết hợp lõi cách nhiệt PUR (Polyurethane).
3. Tôn gân 9 sóng: Là vật liệu mái được cấu tạo bởi 3 lớp: lớp tôn sơn tĩnh điện, lõi cách nhiệt PUR (Polyurethan) và giấy bạc cách nhiệt.
4. Nhựa mika trong: Là vật liệu thông minh thay cho kính, là vật liệu nhẹ không xuống màu và an toàn khi sử dụng.
5. Bạt cửa: Là vật liệu thay thế cho hệ cửa, chống chịu nước tốt, có độ bền cao.

LỚP VẬT LIỆU CẤU TẠO TRONG TƯỜNG, TRẦN

6. Thép siêu nhẹ: Là loại thép cường độ cao không han gỉ. Thép được CNC ra kết cấu mong muốn và liên kết bằng vít.

LỚP VẬT LIỆU HOÀN THIỆN TRẦN, TƯỜNG TRONG NHÀ

Khách hàng có thể lựa chọn vật liệu trong nhà theo nhu cầu

7. Gỗ Plywood 18mm: Bề mặt phủ melamin, được dùng làm bề mặt hoàn thiện trong của tường. Bề mặt có thẩm mỹ cao, có đa dạng màu sắc để khách hàng lựa chọn. Loại vật liệu cao cấp trong ngành nội thất an toàn cho sức khỏe.
8. Trần nhựa PVC: Là vật liệu xanh an toàn cho sức khỏe, khả năng chống nước tuyệt đối.
9. Gỗ thông ốp trần, tường: Là gỗ tự nhiên đã được xử lý bề mặt chống mối mọt, là loại gỗ có độ bền cao.

LỚP VẬT LIỆU SÀN NHÀ

10. Sàn nhựa SPC: Bao gồm bột đá + nhựa composite nguyên sinh + thành phần phụ gia hữu cơ không có chất độc hại. Sàn cứng chắc, chịu nước, không cong vênh, mối mọt, chống cháy lan.
11. Gỗ ván phủ phim: Là vật liệu để lót nền nhà, có khả năng chịu lực và chống nước tốt.
12. Tôn bịt đáy: Là vật liệu được sử dụng bịt đáy sàn cho công trình để chống chuột bọ chui vào trong kết cấu khung nhà.

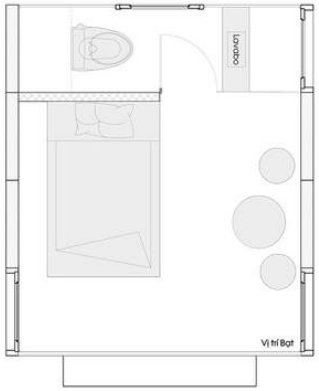

DCA-12A

TÊN SẢN PHẨM	DSD CAMPING - 12M2
MÃ SẢN PHẨM	DCA-12A
DIỆN TÍCH	12M2
KÍCH THƯỚC	4000X3500X3000 (4 module)
CÔNG NĂNG	1 Phòng Vệ Sinh, 1 Phòng Ngủ
GHI CHÚ	Có thể mở rộng diện tích theo nhu cầu riêng.

ĐƠN GIÁ: Từ **111.000.000đ** Đến **136.000.000đ**

- Đơn giá thay đổi tuỳ theo vị trí lắp đặt công trình.
- Đã bao gồm chi phí vận chuyển, lắp đặt, đồ nội thất, hệ thống điện nước và móng.
- Chưa bao gồm thuế VAT, thiết bị điện tử điện lạnh, đồ trang trí.

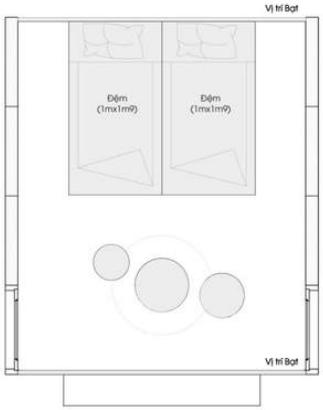

DCA-12B

TÊN SẢN PHẨM	DSD CAMPING - 12M2
MÃ SẢN PHẨM	DCA-12B
DIỆN TÍCH	12M2
KÍCH THƯỚC	4000X3500X3000 (4 module)
CÔNG NĂNG	1 Phòng Ngủ
GHI CHÚ	Có thể mở rộng diện tích theo nhu cầu riêng.

ĐƠN GIÁ: Từ **96.000.000đ** Đến **123.000.000đ**

- Đơn giá thay đổi tuỳ theo vị trí lắp đặt công trình.
- Đã bao gồm chi phí vận chuyển, lắp đặt, đồ nội thất, hệ thống điện nước và móng.
- Chưa bao gồm thuế VAT, thiết bị điện tử điện lạnh, đồ trang trí.

DSD HOME STORE

Với sự linh hoạt trong kết cấu, nhà lắp ghép DSD Group có thể là văn phòng, quán cà phê, Bar hay bất cứ mục đích sử dụng nào mà khách hàng mong muốn.

DSD KIOT

Ý TƯỞNG THIẾT KẾ

Hình ảnh đặc trưng trong văn hóa đường phố Việt Nam là các hàng quán vỉa hè, xe đẩy bán hàng rong, Kiot lưu động,... Tuy nhiên với tốc độ phát triển của đô thị hiện nay, những Kiot xập xệ, không đảm bảo vệ sinh, thiếu mỹ quan sẽ dần bị dẹp bỏ, thay thế bằng các Kiot bán hàng có sự đồng bộ và tính thẩm mỹ cao.
Được phát triển và lấy cảm hứng từ thiết kế của Cabin (thiết kế phi thuyền tương lai với các góc bo tròn độc đáo), kết hợp cùng nhu cầu của thị trường, DSD Group đã cho ra mắt sản phẩm Kiot bán hàng lưu động mang sự mới mẻ, bắt mắt.

ỨNG DỤNG

Kiot bán hàng lưu động của DSD Group là sự lựa chọn hoàn hảo cho các mô hình kinh doanh vừa và nhỏ với mặt hàng như đồ uống, đồ ăn nhanh, sạp sách, báo,...
Kiot cũng có thể biến đổi thành các mô hình nhà sách cộng đồng, nhà bảo vệ, nhà vệ sinh công cộng,...
Đặc biệt, với mục đích hướng đến sự đồng bộ và tính thẩm mỹ trong cảnh quan đô thị, Kiot bán hàng lưu động của DSD Group rất thích hợp cho các dự án tại các bãi biển, tuyến phố đi bộ, chợ đêm,...

VẬT LIỆU DSD KIOT

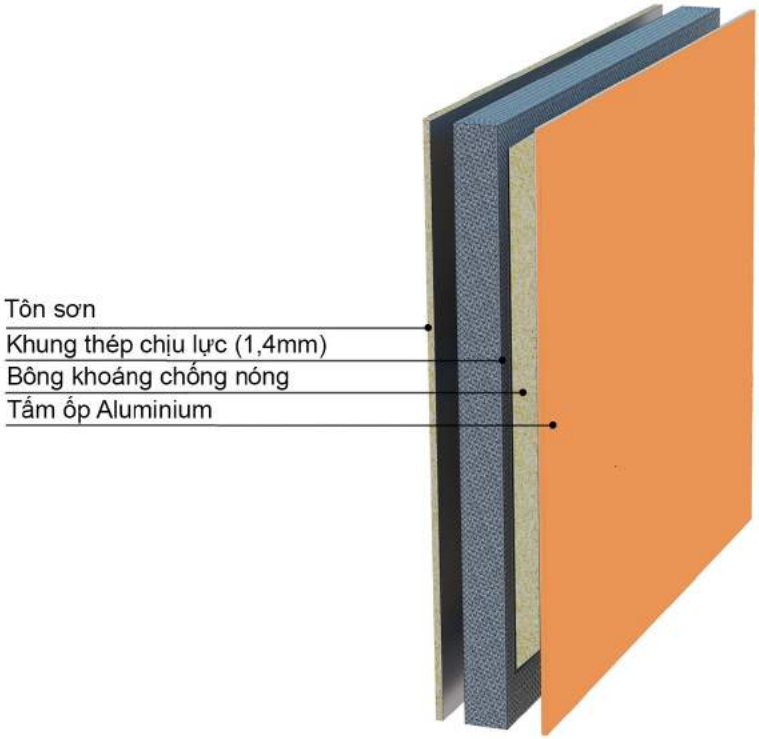

LỚP VẬT LIỆU HOÀN THIỆN NGOÀI NHÀ

1. Lớp tôn sơn: Vật liệu tiếp xúc trực tiếp với môi trường, bảo vệ mặt ngoài của công trình. Do đặc tính bền màu, nên khó bị phai màu bởi thời tiết và giữ được tính thẩm mỹ cho công trình.

LỚP VẬT LIỆU CẤU TẠO TRONG TƯỜNG, TRẦN

5. Bông khoáng: Dày 50mm cách nhiệt, cách âm tốt, thân thiện với môi trường.
6. Hệ thống khung thép (1,4mm): Có thể chịu lực tốt, tạo độ vững chắc cho công trình.

LỚP VẬT LIỆU HOÀN THIỆN TRẦN, TƯỜNG TRONG NHÀ

9. Tấm Aluminium: Tấm ốp hợp kim nhôm nhựa, là loại vật liệu nhẹ, độ bền cao, chịu nhiệt tốt.

LỚP VẬT LIỆU SÀN NHÀ

10. Sàn nhựa SPC: Bao gồm bột đá + nhựa composite nguyên sinh + thành phần phụ gia hữu cơ không có chất độc hại. Sàn cứng chắc, chịu nước, không cong vênh, mối mọt, chống cháy lan.
11. Gỗ ván phủ phim: Là vật liệu để lót nền nhà, có khả năng chịu lực và chống nước tốt.
12. Tôn bịt đáy: Là vật liệu được sử dụng bịt đáy sàn cho công trình để chống chuột bọ chui vào trong kết cấu khung nhà.

DKO-4,4

TÊN SẢN PHẨM	DSD KIOT - 4,4M2
MÃ SẢN PHẨM	DKO - 4,4
DIỆN TÍCH	4,4M2
KÍCH THƯỚC	2000X2000X2500
CÔNG NĂNG	Quầy bán
GHI CHÚ	Có thể mở rộng diện tích theo nhu cầu riêng.

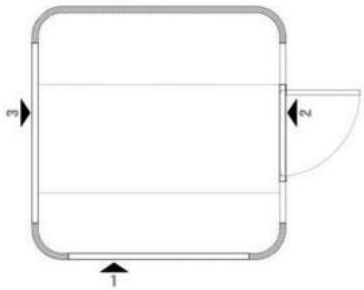

ĐƠN GIÁ: Từ **52.000.000đ** Đến **57.000.000đ**

- Đơn giá thay đổi tuỳ theo vị trí lắp đặt công trình.
- Đã bao gồm chi phí vận chuyển, lắp đặt, đồ nội thất, hệ thống điện nước.
- Chưa bao gồm thuế VAT, thiết bị điện tử điện lạnh, đồ trang trí.

DSD BAR

Ý TƯỞNG THIẾT KẾ

Hiện nay diện tích nhiều ngôi nhà thường bị hạn chế nên không gian sinh hoạt chung để giải trí và thư giãn cũng thu hẹp. Bên cạnh đó, quy định cấp phép xây dựng chỉ cho phép xây tối đa 4 tầng nên việc xây thêm tầng để tạo khu vực giải trí cũng khó khăn. Hiểu được nhu cầu của khách hàng, DSD Group cho ra mắt sản phẩm Bar Outdoor nhằm khai thác tối đa tầng thượng, tạo nên không gian giải trí tại gia để thư giãn, gắn kết gia đình hay tổ chức các bữa tiệc thú vị cùng gia đình và bạn bè.

ỨNG DỤNG

Với kiểu thiết kế nhỏ gọn nhưng đầy đủ công năng và tiện ích, Bar Outdoor là một lựa chọn hoàn hảo cho chủ đầu tư để tận hưởng trải nghiệm giải trí tại gia. Bar Outdoor có các khu vực sân phơi, phòng thay đồ, nhà vệ sinh và quầy trưng bày rượu, bàn đảo và khu vực BBQ để khách hàng có thể thưởng thức rượu, xem bóng đá, ăn uống cùng gia đình trên tầng thượng của mình mà không cần phải ra ngoài.

DBA-17,4

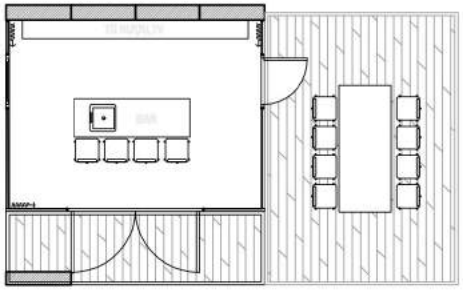

TÊN SẢN PHẨM	DSD BAR - 17,4M2
MÃ SẢN PHẨM	DBA-17,4
DIỆN TÍCH	30,4M2
KÍCH THƯỚC	4000X4340X3025 (7 module)
CÔNG NĂNG	Bar outdoor
GHI CHÚ	Có thể mở rộng diện tích theo nhu cầu riêng.

ĐƠN GIÁ: Từ **252.500.000đ** Đến **277.000.000đ**

- Đơn giá thay đổi tuỳ theo vị trí lắp đặt công trình.
- Đã bao gồm chi phí vận chuyển, lắp đặt, đồ nội thất, hệ thống điện nước và móng.
- Chưa bao gồm thuế VAT, thiết bị điện tử điện lạnh, đồ trang trí.

NỘI THẤT DSD BAR 17,4M2

Nội thất được thiết kế theo phong cách hiện đại mang hình ảnh của tương lai.
Tông màu chủ đạo là màu đen và màu gỗ cho không gian cảm giác thân mật, ấm cúng.
Ánh sáng sử dụng ánh sáng điểm kết hợp với đèn LED tạo cảm giác sang trọng.

TÊN SẢN PHẨM	KÍCH THƯỚC	SL	VẬT LIỆU
PHÒNG BAR			
Tủ Bar	4000x600x2400	01	Gỗ công nghiệp
Bàn đảo Bar	2000x600x1100	01	Gỗ công nghiệp
Ghế Bar	400x400x550	03	Sắt sơn + gỗ CN
THIẾT BỊ			
Chậu rửa cốc + vòi rửa	400x700	01	Inox
Thùng đá	300x400	01	Inox
RÈM			
Rèm 2 lớp	10000x2400	01	Vải (màu theo nhu cầu)

DSD HOME

Với mong muốn mang đến không gian linh hoạt và đa dạng công năng, không phức tạp như nhà truyền thống, DSD Group ra mắt giải pháp nhà lắp ghép thông minh DSD Home với kỹ thuật sắp xếp từ module, dễ dàng lắp đặt, lên tầng và sở hữu thiết kế thẩm mỹ cao.

CẤU TẠO NHÀ LẮP GHÉP DSD HOME

Nhà lắp ghép DSD Home được cấu tạo bởi module 1m ghép lại với nhau tạo thành tổ hợp nhà ở. Các module được hoàn thiện hoàn toàn tại xưởng chỉ mang đến công trình ghép lại với nhau. Mỗi module là hệ thống điện nước độc lập đến công trình, kết nối lại vơi nhau một cách dễ dàng.

LẮP ĐẶT NHÀ LẮP GHÉP

Nhà lắp ghép đươc sản xuất hoàn toàn ở xưởng nên thời gian lắp đặt rất nhanh từ 3 - 7 ngày tùy diện tích.
Nhà lắp ghép DSD Home có thể lắp đặt dễ dàng trên mọi địa hình, núi dốc, đất phẳng hay trên ao hồ.

VẬN CHUYỂN

Nhà được đóng gói vào thùng container, rất thuận tiện di chuyển trong nước và nước ngoài. Hàng được chuyển đi đảm bảo an toàn và tiết kiệm chi phí.
Do nhà được cấu tạo bởi 1m nên rất thuận tiện trong quá trình di chuyển, có thể đi vào ngõ nhỏ các tuyến phố, các đồi núi dốc.

BẢO HÀNH

Nhà lắp ghép DSD Home sản xuất chủ động không qua thầu phụ nên đảm bảo được quá trình điều phối nhân sự, ngay khi có sự cố không may xảy ra.
Nhà được bảo hành 2 năm về khung kết cấu, đồ nội thất 6 tháng. Trong 2 năm cứ 6 tháng DSD Group sẽ quay lại 1 lần để bảo dưỡng công trình. Sau 2 năm, tập đoàn cung cấp dịch vụ chăm sóc và bảo dưỡng ngôi nhà tuy theo yêu cầu của khách hàng.

ĐIỂM NỔI BẬT

Do nhà lắp ghép DSD Home được cấu tạo bởi module nên dễ dàng cơi nới và đầu tư theo giai đoạn. Từ ngôi nhà 1 phòng ngủ muốn làm thành 2 ngủ hay 3 ngủ chỉ cần mua thêm module ghép lại với nhau một cách dễ dàng mà không cần đập phá như xây dựng truyền thống.
Nếu do nhu cầu sử dụng mà muốn di chuyển ngồi nhà sang vị trí đất khác. Nhà lắp ghép DSD Home dễ dàng di chuyển mà không bỏ đi một chi tiết gì, kể cả móng.
Nhà lắp ghép DSD Home cũng dễ dàng thay đổi mục đích sử dụng từ nhà ở sang văn phòng hay coffee. Có thể thanh lý nhà lắp ghép DSD Home khi không còn nhu cầu.

VẬT LIỆU DSD HOME

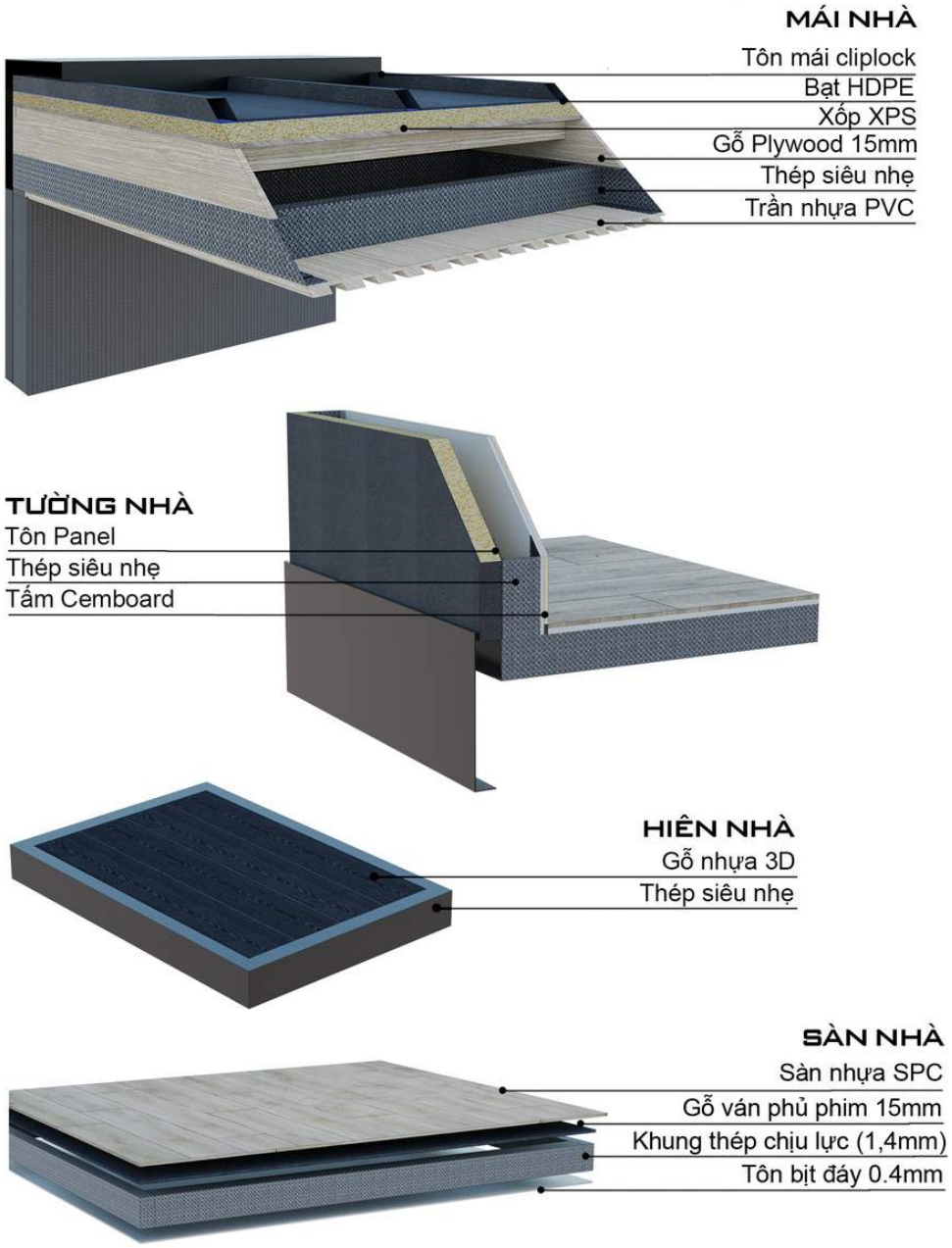

LỚP VẬT LIỆU HOÀN THIỆN NGOÀI NHÀ

1. Tấm panel cách nhiệt: Là tấm panel có cấu tạo gồm 2 lớp tôn sơn tĩnh điện kết hợp với lõi cách nhiệt PUR (Polyurethane).
2. Kính: Sử dụng kính cường lực tạo vách ngăn cho công trình. Thiết kế 3 mặt tiền kính giúp mở rộng view, tăng trải nghiệm sống, hòa mình với thiên nhiên cho người dùng.
3. Tôn mái cliplock: Sử dụng tôn cliplock chống dột nước qua đầu vít, tràn nước qua khe, rãnh hở. Khả năng thoát nước và chống tràn của tôn cliplock gấp 2 lần so với tôn sóng thông thường.

LỚP VẬT LIỆU CẤU TẠO TRONG TƯỜNG, TRẦN

4. Bạt chống thấm HPDE: Giúp chống nước, chống thấm cho công trình. Màng HDPE không bị oxi hóa bởi môi trường axit, không bị xâm thực bởi hóa chất.
5. Gỗ Plywood 15 mm: Tăng khả năng chống nóng cho công trình.
6. Xốp XPS: Dày 30mm cách nhiệt, cách âm tốt, thân thiện với môi trường.
7. Hệ thống khung thép (1,4mm): Có thể chịu lực tốt, tạo độ vững chắc cho công trình.
8. Thép siêu nhẹ: Là loại thép cường độ cao không han gỉ. Thép được CNC ra kết cấu mong muốn và liên kết bằng vít.

LỚP VẬT LIỆU HOÀN THIỆN TRẦN, TƯỜNG TRONG NHÀ

9. Trần nhựa PVC: Là vật liệu xanh an toàn cho sức khỏe, khả năng chống nước tuyệt đối.
10. Tấm Cemboard: Là vật liệu bột giấy pha với xi măng, có khả năng chống nước tốt. Dễ sơn màu theo nhu cầu riêng của khách hàng.

LỚP VẬT LIỆU SÀN NHÀ

11. Sàn nhựa SPC: Bao gồm bột đá + nhựa composite nguyên sinh + thành phần phụ gia hữu cơ không có chất độc hại. Sàn cứng chắc, chịu nước, không cong vênh, mối mọt, chống cháy lan.
12. Gỗ ván phủ phim: Là vật liệu để lót nền nhà, có khả năng chịu lực và chống nước tốt.
13. Tôn bịt đáy: Là vật liệu được sử dụng bịt đáy sàn cho công trình để chống chuột bọ chui vào trong kết cấu khung nhà.

LỚP VẬT LIỆU HIÊN NHÀ

14. Gỗ nhựa 3D: Là vật liệu ngoài trời có độ bền cao.

TÊN SẢN PHẨM	DSD HOME SINGLE - 33,4M2
MÃ SẢN PHẨM	DHS - 33,4
DIỆN TÍCH	33,4M2
KÍCH THƯỚC	7000X4770X3025 (7 module)
CÔNG NĂNG	Phòng Khách, Phòng Bếp, Phòng Vệ Sinh, 1 Phòng Ngủ
GHI CHÚ	Có thể mở rộng diện tích theo nhu cầu riêng

ĐƠN GIÁ: Từ **405.000.000đ** Đến **450.000.000đ**

- Đơn giá theo vị trí lắp đặt công trình.
- Đã bao gồm chi phí vận chuyển, lắp đặt, đồ nội thất, hệ thống điện nước, móng và bể phốt.
- Chưa bao gồm thuế VAT, thiết bị điện tử điện lạnh, đồ trang trí.

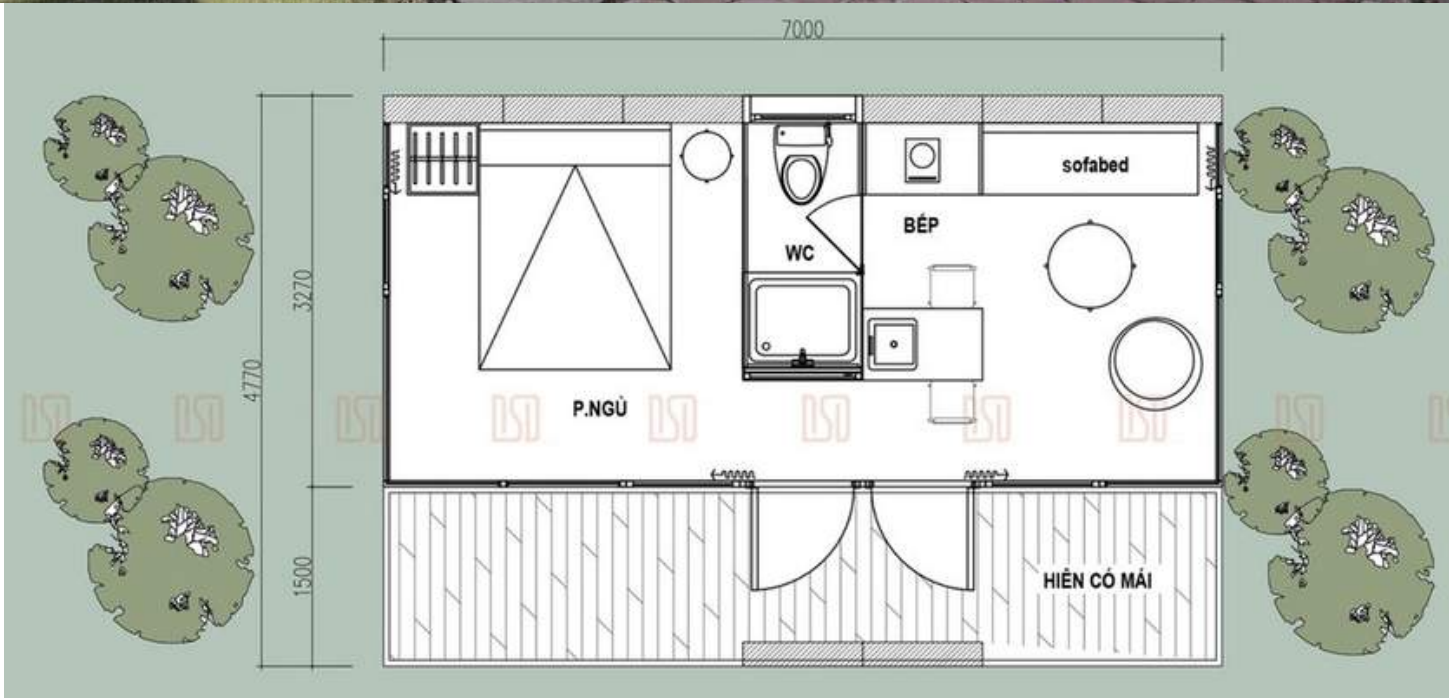

DHS-52,8

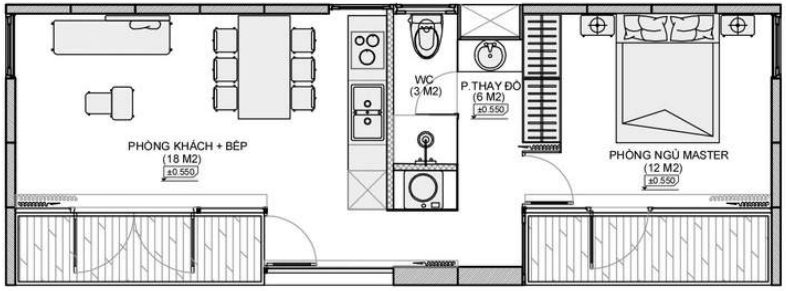

TÊN SẢN PHẨM	DSD HOME SINGLE-52,8M2
MÃ SẢN PHẨM	DHS-52,8
DIỆN TÍCH	52,8M2
KÍCH THƯỚC	12000X4340X3025 (12 module)
CÔNG NĂNG	Phòng Khách, Phòng Bếp, Phòng Vệ Sinh, 1 Phòng Ngủ
GHI CHÚ	Có thể mở rộng diện tích theo nhu cầu riêng.

ĐƠN GIÁ: Từ **618.000.000đ** Đến **670.500.000đ**

- Đơn giá thay đổi tuỳ theo vị trí lắp đặt công trình.
- Đã bao gồm chi phí vận chuyển, lắp đặt, đồ nội thất, hệ thống điện nước, móng và bể phốt.
- Chưa bao gồm thuế VAT, thiết bị điện tử điện lạnh, đồ trang trí.

DHS-60,76

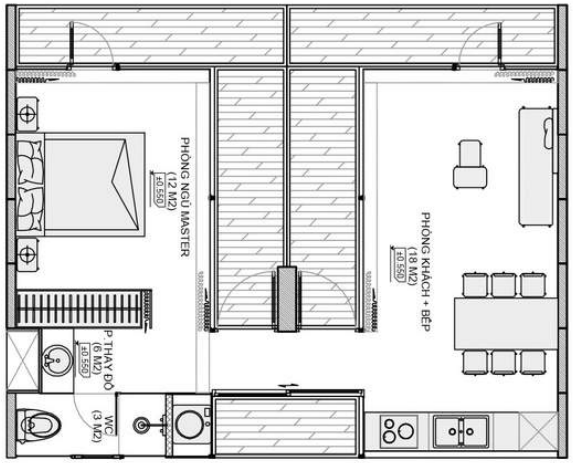

ĐƠN GIÁ: Từ **643.000.000đ** Đến **694.500.000đ**

- Đơn giá thay đổi tuỳ theo vị trí lắp đặt công trình.
- Đã bao gồm chi phí vận chuyển, lắp đặt, đồ nội thất, hệ thống điện nước, móng và bể phốt.
- Chưa bao gồm thuế VAT, thiết bị điện tử điện lạnh, đồ trang trí.

TÊN SẢN PHẨM	DSD HOME SINGLE- 60,76M2
MÃ SẢN PHẨM	DHS-60,76
DIỆN TÍCH	60,76M2
KÍCH THƯỚC	8680X7000X3025 (14 module)
CÔNG NĂNG	Phòng Khách, Phòng Bếp, Phòng Vệ Sinh, 1 Phòng Ngủ
GHI CHÚ	Có thể mở rộng diện tích theo nhu cầu riêng.

DHD-46,2

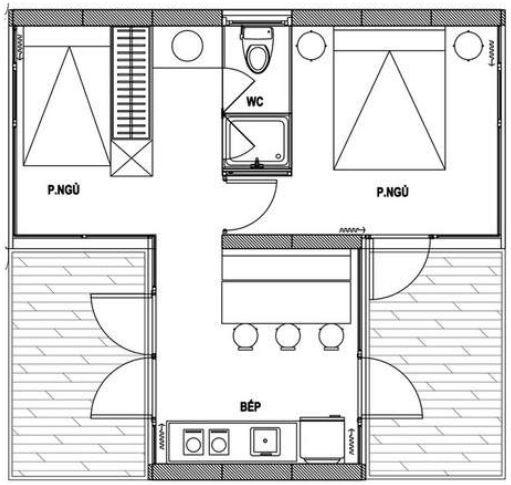

ĐƠN GIÁ: Từ **553.000.000đ** Đến **600.000.000đ**

- Đơn giá thay đổi tuỳ theo vị trí lắp đặt công trình.
- Đã bao gồm chi phí vận chuyển, lắp đặt, đồ nội thất, hệ thống điện nước, móng và bể phốt.
- Chưa bao gồm thuế VAT, thiết bị điện tử điện lạnh, đồ trang trí.

TÊN SẢN PHẨM	DSD HOME DOUBLE - 46,2M2
MÃ SẢN PHẨM	DHD-46,2
DIỆN TÍCH	46,2M2
KÍCH THƯỚC	7000X6600X3025 (10 module)
CÔNG NĂNG	Phòng Bếp, Phòng Vệ Sinh, 1 Phòng Ngủ
GHI CHÚ	Có thể mở rộng diện tích theo nhu cầu riêng.

DHD-53,7

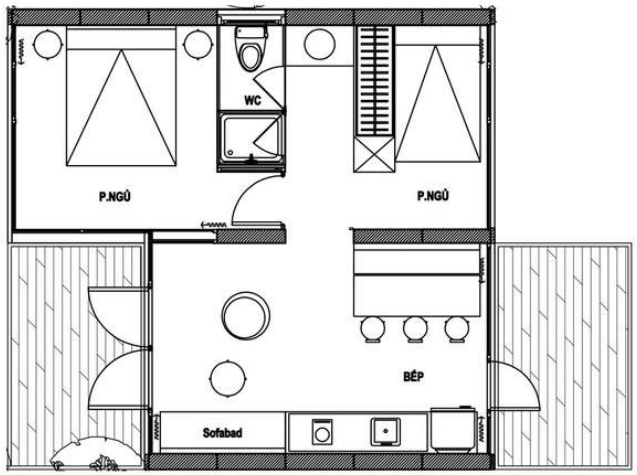

ĐƠN GIÁ: Từ **646.000.000đ** Đến **698.500.000đ**

- Đơn giá thay đổi tuỳ theo vị trí lắp đặt công trình.
- Đã bao gồm chi phí vận chuyển, lắp đặt, đồ nội thất, hệ thống điện nước, móng và bể phốt.
- Chưa bao gồm thuế VAT, thiết bị điện tử điện lạnh, đồ trang trí.

TÊN SẢN PHẨM	DSD HOME DOUBLE - 53,7M2
MÃ SẢN PHẨM	DHD-53,7
DIỆN TÍCH	53,7M2
KÍCH THƯỚC	9000X6720X3025 (12 module)
CÔNG NĂNG	Phòng Khách, Phòng Bếp, Phòng Vệ Sinh, 2 Phòng Ngủ
GHI CHÚ	Có thể mở rộng diện tích theo nhu cầu riêng.

DHD-65

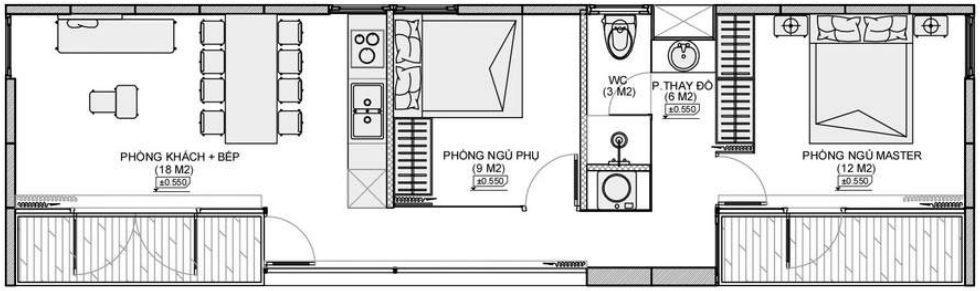

ĐƠN GIÁ: Từ **744.000.000đ** Đến **795.500.000đ**

- Đơn giá thay đổi tuỳ theo vị trí lắp đặt công trình.
- Đã bao gồm chi phí vận chuyển, lắp đặt, đồ nội thất, hệ thống điện nước, móng và bể phốt.
- Chưa bao gồm thuế VAT, thiết bị điện tử điện lạnh, đồ trang trí.

TÊN SẢN PHẨM	DSD HOME DOUBLE 65,1M2
MÃ SẢN PHẨM	DHD-65
DIỆN TÍCH	65,1M2
KÍCH THƯỚC	15000X4340X3025 (15 module)
CÔNG NĂNG	Phòng Khách, Phòng Bếp, Phòng Vệ Sinh, 2 Phòng Ngủ
GHI CHÚ	Có thể mở rộng diện tích theo nhu cầu riêng.

DHD-67

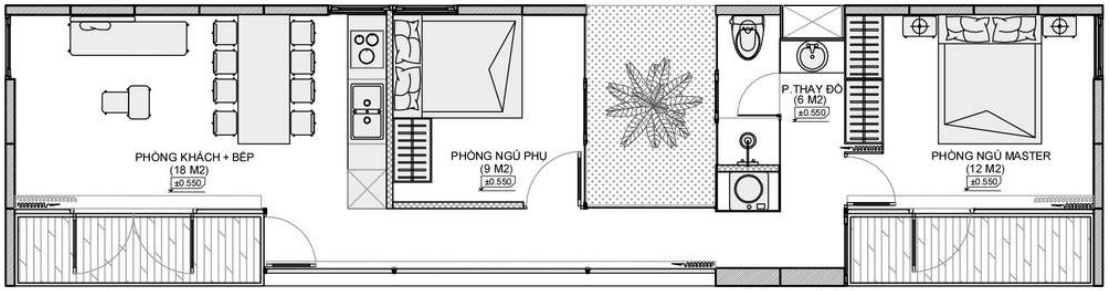

TÊN SẢN PHẨM	DSD HOME DOUBLE 67M2
MÃ SẢN PHẨM	DHD-67
DIỆN TÍCH	67M2
KÍCH THƯỚC	17000X4340X3025 (15 module)
CÔNG NĂNG	Phòng Khách, Phòng Bếp, Phòng Vệ Sinh, 2 Phòng Ngủ
GHI CHÚ	Có thể mở rộng diện tích theo nhu cầu riêng.

ĐƠN GIÁ: Từ **810.000.000đ** Đến **861.500.000đ**

- Đơn giá thay đổi tuỳ theo vị trí lắp đặt công trình.
- Đã bao gồm chi phí vận chuyển, lắp đặt, đồ nội thất, hệ thống điện nước, móng và bể phốt.
- Chưa bao gồm thuế VAT, thiết bị điện tử điện lạnh, đồ trang trí.

DHD-75,78

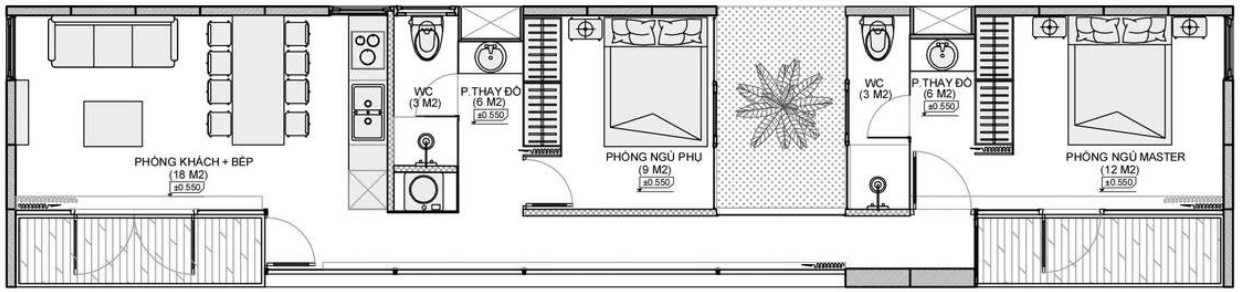

TÊN SẢN PHẨM	DSD HOME DOUBLE 75,78M2
MÃ SẢN PHẨM	DHD-75,78
DIỆN TÍCH	75,78M2
KÍCH THƯỚC	19000X4340X3025 (17 module)
CÔNG NĂNG	Phòng Khách, Phòng Bếp, 2 Phòng Vệ Sinh, 2 Phòng Ngủ
GHI CHÚ	Có thể mở rộng diện tích theo nhu cầu riêng.

ĐƠN GIÁ: Từ **897.000.000đ** Đến **952.500.000đ**

- Đơn giá thay đổi tuỳ theo vị trí lắp đặt công trình.
- Đã bao gồm chi phí vận chuyển, lắp đặt, đồ nội thất, hệ thống điện nước, móng và bể phốt.
- Chưa bao gồm thuế VAT, thiết bị điện tử điện lạnh, đồ trang trí.

DHD-95

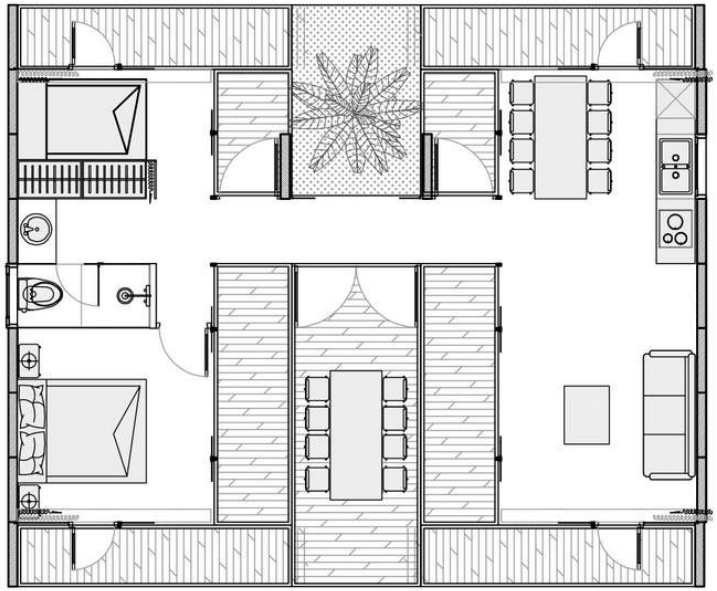

ĐƠN GIÁ: Từ **1.008.000.000đ** Đến **1.065.500.000đ**

- Đơn giá thay đổi tuỳ theo vị trí lắp đặt công trình.
- Đã bao gồm chi phí vận chuyển, lắp đặt, đồ nội thất, hệ thống điện nước, móng và bể phốt.
- Chưa bao gồm thuế VAT, thiết bị điện tử điện lạnh, đồ trang trí.

TÊN SẢN PHẨM	DSD HOME DOUBLE 95M2
MÃ SẢN PHẨM	DHD-95
DIỆN TÍCH	95M2
KÍCH THƯỚC	9000X10840X3025 (18 module)
CÔNG NĂNG	Phòng Khách, Phòng Bếp, 1 Phòng Vệ Sinh, 2 Phòng Ngủ
GHI CHÚ	Có thể mở rộng diện tích theo nhu cầu riêng.

DHD-82,46

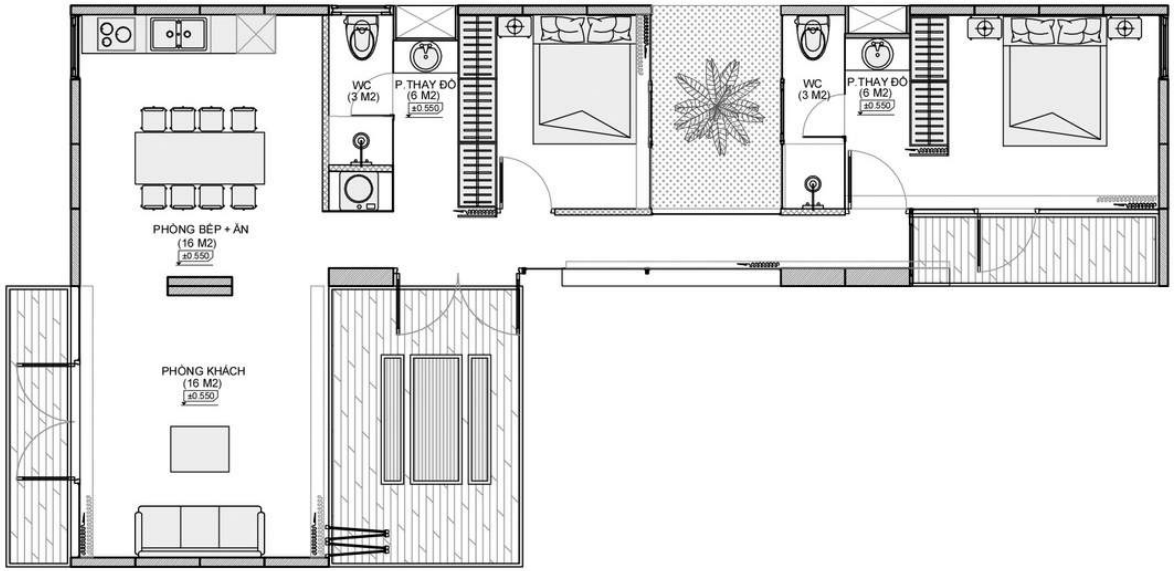

TÊN SẢN PHẨM	DSD HOME DOUBLE 82,46M2
MÃ SẢN PHẨM	DHD-82,46
DIỆN TÍCH	82,46M2
KÍCH THƯỚC	17000X8680X3025 (19 module)
CÔNG NĂNG	Phòng Khách, Phòng Bếp, 2 Phòng Vệ Sinh, 2 Phòng Ngủ
GHI CHÚ	Có thể mở rộng diện tích theo nhu cầu riêng.

ĐƠN GIÁ: Từ **1.001.000.000đ** Đến **1.117.500.000đ**

- Đơn giá thay đổi tuỳ theo vị trí lắp đặt công trình.
- Đã bao gồm chi phí vận chuyển, lắp đặt, đồ nội thất, hệ thống điện nước, móng và bể phốt.
- Chưa bao gồm thuế VAT, thiết bị điện tử điện lạnh, đồ trang trí.

DHD-86,8

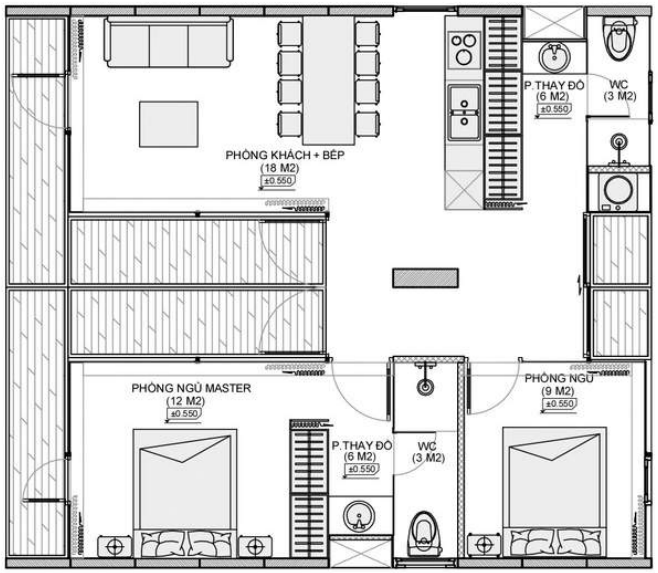

ĐƠN GIÁ: Từ **940.000.000đ** Đến **996.500.000đ**

- Đơn giá thay đổi tuỳ theo vị trí lắp đặt công trình.
- Đã bao gồm chi phí vận chuyển, lắp đặt, đồ nội thất, hệ thống điện nước, móng và bể phốt.
- Chưa bao gồm thuế VAT, thiết bị điện tử điện lạnh, đồ trang trí.

TÊN SẢN PHẨM	DSD HOME DOUBLE 86,8M2
MÃ SẢN PHẨM	DHD-86,8
DIỆN TÍCH	86,8M2
KÍCH THƯỚC	10000X8680X3025 (20 module)
CÔNG NĂNG	Phòng Khách, Phòng Bếp, 2 Phòng Vệ Sinh, 2 Phòng Ngủ
GHI CHÚ	Có thể mở rộng diện tích theo nhu cầu riêng.

DHD-73,78

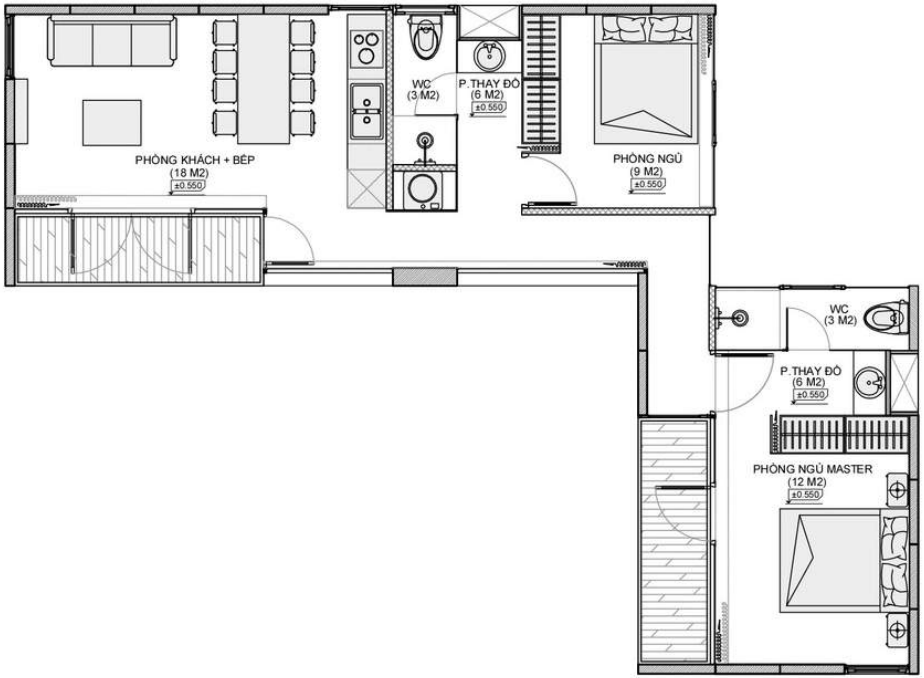

ĐƠN GIÁ: Từ **887.000.000đ** Đến **942.500.000đ**

- Đơn giá thay đổi tuỳ theo vị trí lắp đặt công trình.
- Đã bao gồm chi phí vận chuyển, lắp đặt, đồ nội thất, hệ thống điện nước, móng và bể phốt.
- Chưa bao gồm thuế VAT, thiết bị điện tử điện lạnh, đồ trang trí.

TÊN SẢN PHẨM	DSD HOME DOUBLE 73,78M2
MÃ SẢN PHẨM	DHD-73,78
DIỆN TÍCH	73,78M2
KÍCH THƯỚC	14140X10340X3025 (17 module)
CÔNG NĂNG	Phòng Khách, Phòng Bếp, 2 Phòng Vệ Sinh, 2 Phòng Ngủ
GHI CHÚ	Có thể mở rộng diện tích theo nhu cầu riêng.

DHO-93,14

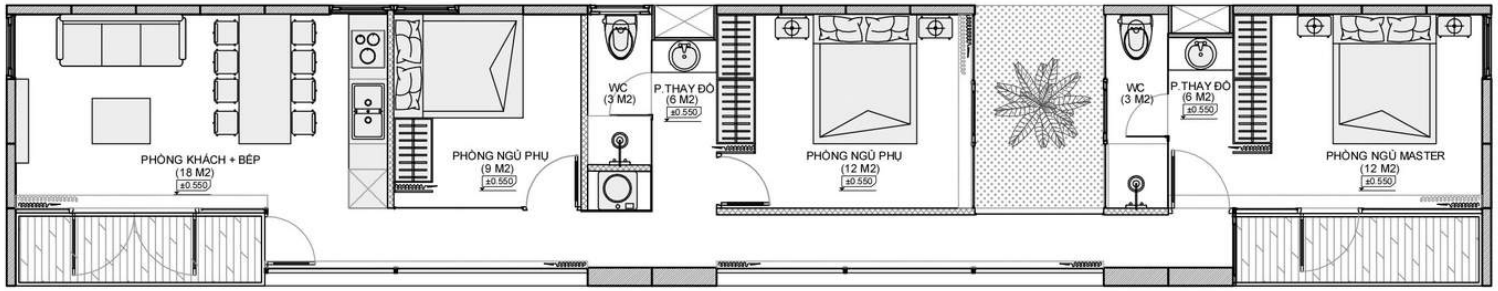

ĐƠN GIÁ: Từ **1.082.000.000đ** Đến **1.148.500.000đ**

- Đơn giá thay đổi tuỳ theo vị trí lắp đặt công trình.
- Đã bao gồm chi phí vận chuyển, lắp đặt, đồ nội thất, hệ thống điện nước, móng và bể phốt.
- Chưa bao gồm thuế VAT, thiết bị điện tử điện lạnh, đồ trang trí.

TÊN SẢN PHẨM	DSD HOME OVER 93,14M2
MÃ SẢN PHẨM	DHO-93,14
DIỆN TÍCH	93,14M2
KÍCH THƯỚC	23000X4340X3025 (21 module)
CÔNG NĂNG	Phòng Khách, Phòng Bếp, 2 Phòng Vệ Sinh, 3 Phòng Ngủ
GHI CHÚ	Có thể mở rộng diện tích theo nhu cầu riêng.

DHO-91,14

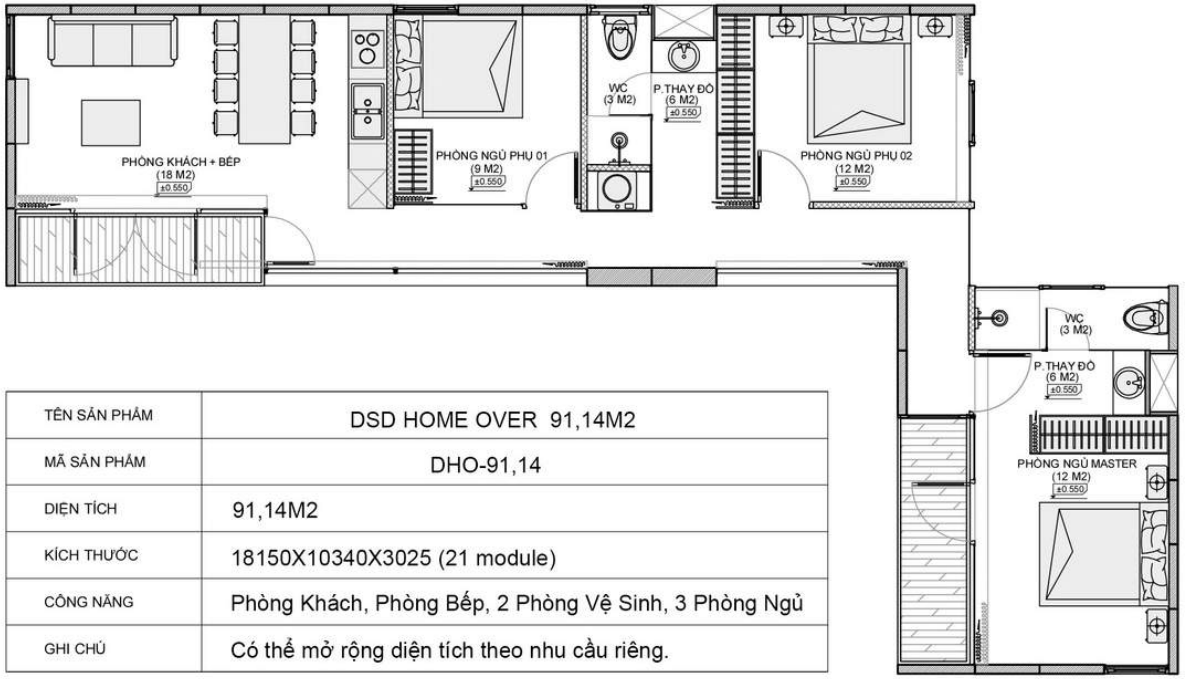

ĐƠN GIÁ: Từ **1.065.000.000đ** Đến **1.131.500.000đ**

- Đơn giá thay đổi tuỳ theo vị trí lắp đặt công trình.
- Đã bao gồm chi phí vận chuyển, lắp đặt, đồ nội thất, hệ thống điện nước, móng và bể phốt.
- Chưa bao gồm thuế VAT, thiết bị điện tử điện lạnh, đồ trang trí.

TÊN SẢN PHẨM	DSD HOME OVER 91,14M2
MÃ SẢN PHẨM	DHO-91,14
DIỆN TÍCH	91,14M2
KÍCH THƯỚC	18150X10340X3025 (21 module)
CÔNG NĂNG	Phòng Khách, Phòng Bếp, 2 Phòng Vệ Sinh, 3 Phòng Ngủ
GHI CHÚ	Có thể mở rộng diện tích theo nhu cầu riêng.

DHO-95,48

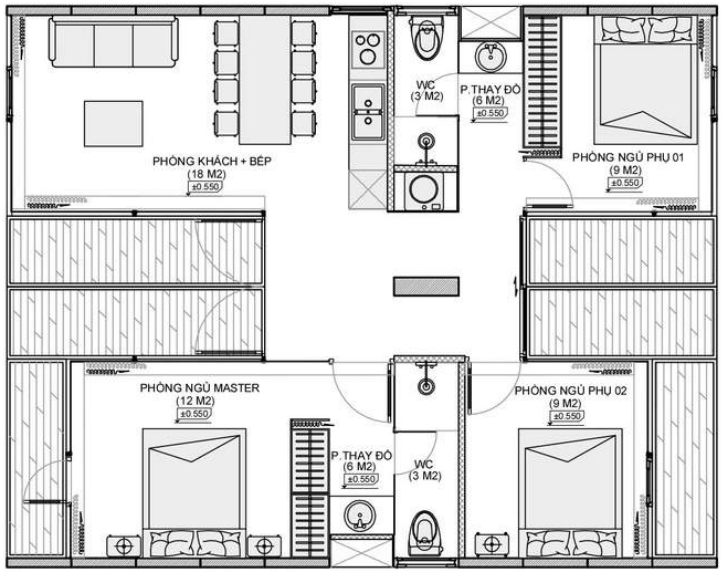

ĐƠN GIÁ: Từ **1.077.000.000đ** Đến **1.143.500.000đ**

- Đơn giá thay đổi tuỳ theo vị trí lắp đặt công trình.
- Đã bao gồm chi phí vận chuyển, lắp đặt, đồ nội thất, hệ thống điện nước, móng và bể phốt.
- Chưa bao gồm thuế VAT, thiết bị điện tử điện lạnh, đồ trang trí.

TÊN SẢN PHẨM	DSD HOME OVER 95,48M2
MÃ SẢN PHẨM	DHO-95,48
DIỆN TÍCH	95,48M2
KÍCH THƯỚC	11000X8680X3025 (22 module)
CÔNG NĂNG	Phòng Khách, Phòng Bếp, 2 Phòng Vệ Sinh, 3 Phòng Ngủ
GHI CHÚ	Có thể mở rộng diện tích theo nhu cầu riêng.

DHO-104,16

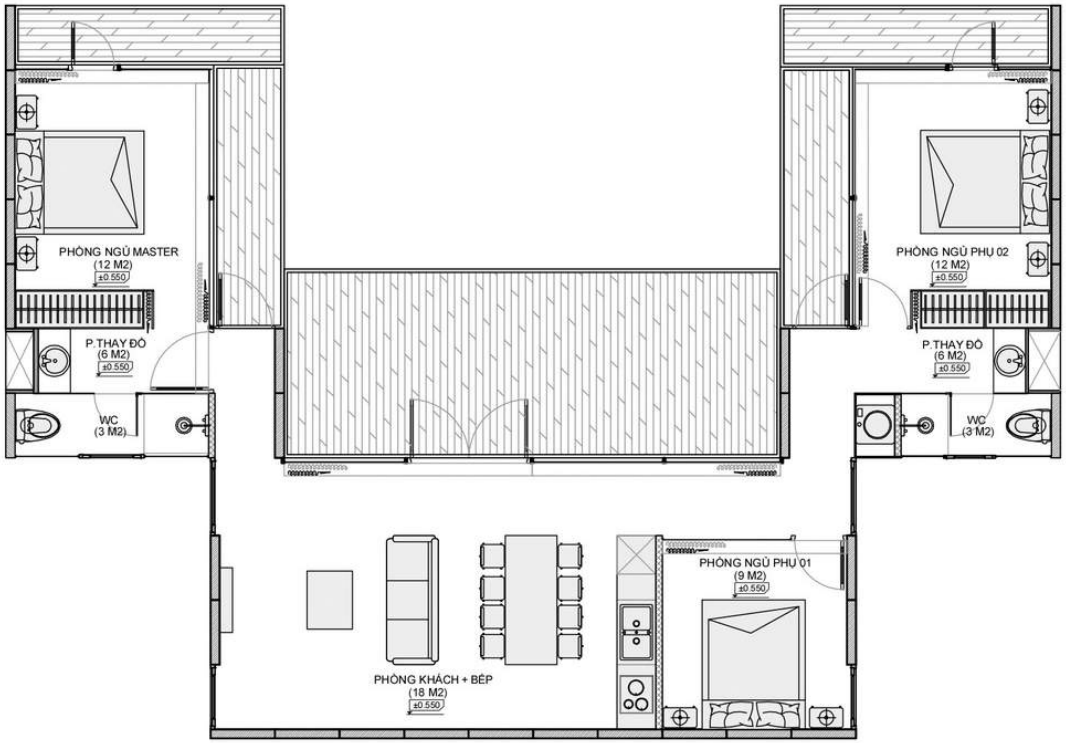

TÊN SẢN PHẨM	DSD HOME OVER 104,16M2
MÃ SẢN PHẨM	DHO-104,16
DIỆN TÍCH	104,16M2
KÍCH THƯỚC	16340X11260X3025 (24 module)
CÔNG NĂNG	Phòng Khách, Phòng Bếp, 2 Phòng Vệ Sinh, 3 Phòng Ngủ
GHI CHÚ	Có thể mở rộng diện tích theo nhu cầu riêng.

ĐƠN GIÁ: Từ **1.194.000.000đ** Đến **1.263.500.000đ**

- Đơn giá thay đổi tuỳ theo vị trí lắp đặt công trình.
- Đã bao gồm chi phí vận chuyển, lắp đặt, đồ nội thất, hệ thống điện nước, móng và bể phốt.
- Chưa bao gồm thuế VAT, thiết bị điện tử điện lạnh, đồ trang trí.

INTERIOR

CUNG CẤP ĐỒ NỘI THẤT

PHÒNG KHÁCH

PHÒNG BẾP

PHÒNG NGỦ

PHÒNG VỆ SINH

ĐỒ DECOR TRANG TRÍ

NỘI THẤT PHÒNG NGỦ DSD HOME

Nội thất được thiết kế theo phong cách hiện đại.
Màu sắc đa dạng phong phú tùy nhu cầu và sở thích của khách hàng.
Ánh sáng sử dụng ánh sáng điểm kết hợp với đèn LED tạo cảm giác sang trọng.

TÊN SẢN PHẨM	KÍCH THƯỚC	SL	VẬT LIỆU
PHÒNG NGỦ			
Giường	1600x2000	01	Gỗ công nghiệp
Kệ đầu giường	400x700 x150	02	Gỗ công nghiệp

NỘI THẤT PHÒNG KHÁCH DSD HOME

- Nội thất được thiết kế theo phong cách hiện đại.
- Thiết kế sử dụng tông màu trung tính chủ đạo kết hợp yếu tố tương phản để tạo điểm nhấn cho không gian.
- Sử dụng các vật liệu gần gũi với thiên nhiên: gỗ, đá,...
- Trần nhà sử dụng trần lam gỗ nhựa cách âm, cách nhiệt, chống ẩm, chống mối mọt, thân thiện với môi trường.
- Ánh sáng tận dụng tối đa ánh sáng tự nhiên, phòng có nhiều cửa kính để thu hút ánh sáng ngoài trời, kết hợp đèn LED tạo cảm giác ấm áp, sang trọng.
- Đồ dùng hiện đại tối giản để tạo cảm giác thoải mái nhưng vẫn đầy đủ tiện nghi cho ngôi nhà.
- Đồ decor đơn giản: tranh, đèn cây,...làm điểm nhấn trang trí tăng giá trị thẩm mỹ cho không gian.

NỘI THẤT PHÒNG KHÁCH DSD HOME

- Nội thất được thiết kế theo phong cách hiện đại.
- Thiết kế sử dụng tông màu trắng chủ đạo, thêm gam màu gỗ của trần làm điểm nhấn cân bằng lại không gian và tạo cảm giác ấm cúng trong căn phòng.
- Sử dụng các vật liệu gần gũi với thiên nhiên: gỗ, đá,...
- Trần nhà sử dụng trần lam gỗ nhựa cách âm, cách nhiệt, chống ẩm, chống mối mọt, thân thiện với môi trường.
- Ánh sáng tận dụng tối đa ánh sáng tự nhiên, phòng có nhiều cửa kính để thu hút ánh sáng ngoài trời, kết hợp đèn LED tạo cảm giác ấm áp, sang trọng.
- Đồ dùng hiện đại tối giản để tạo cảm giác thoải mái nhưng vẫn đầy đủ tiện nghi cho ngôi nhà.
- Đồ decor đơn giản: tranh, đèn cây,...làm điểm nhấn trang trí tăng giá trị thẩm mỹ cho không gian.

NỘI THẤT PHÒNG KHÁCH+BẾP DSD HOME

PHÒNG KHÁCH							
TÊN SẢN PHẨM	KÍCH THƯỚC	SL	VẬT LIỆU	TÊN SẢN PHẨM	KÍCH THƯỚC	SL	VẬT LIỆU
Ghế sofa	2050x850x750	01	Sofa chân sắt bọc vải	Tủ Tivi	1350x350x550	01	Gỗ công nghiệp
Ghế đôn	600x600x400	01	Chân sắt bọc vải	Đèn trang trí		01	
Bàn nước	700x700x400	01	Chân sắt, mặt bàn đá	Thảm phòng khách		01	

PHÒNG BẾP+ĂN							
TÊN SẢN PHẨM	KÍCH THƯỚC	SL	VẬT LIỆU	TÊN SẢN PHẨM	KÍCH THƯỚC	SL	VẬT LIỆU
Tủ bếp	3000x600x2400	01	Gỗ công nghiệp	Đèn thả bàn ăn		01	Gỗ công nghiệp
Bàn ăn	1800x800x750	01	Chân sắt, mặt đá	Chậu rửa đôi		01	
Ghế ăn	Cao 450	06	Da				

NỘI THẤT PHÒNG KHÁCH+BẾP DSD HOME

PHÒNG KHÁCH							
TÊN SẢN PHẨM	KÍCH THƯỚC	SL	VẬT LIỆU	TÊN SẢN PHẨM	KÍCH THƯỚC	SL	VẬT LIỆU
Ghế sofa	2050x850x750	01	Sofa chân sắt bọc vải	Tủ Tivi	1350x350x550	01	Gỗ công nghiệp
Ghế đôn	600x600x400	01	Chân sắt bọc vải	Đèn trang trí		01	
Bàn nước	700x700x400	01	Chân sắt, mặt bàn đá	Thảm phòng khách		01	

PHÒNG BẾP+ĂN							
TÊN SẢN PHẨM	KÍCH THƯỚC	SL	VẬT LIỆU	TÊN SẢN PHẨM	KÍCH THƯỚC	SL	VẬT LIỆU
Tủ bếp	3000x600x2400	01	Gỗ công nghiệp	Đèn thả bàn ăn		01	Gỗ công nghiệp
Bàn ăn	1800x800x750	01	Chân sắt, mặt đá	Chậu rửa đôi		01	
Ghế ăn	Cao 450	06	Da				

NỘI THẤT PHÒNG KHÁCH DSD HOME

- Nội thất được thiết kế theo phong cách hiện đại.
- Thiết kế sử dụng tông màu tối: Màu đen kết hợp màu gỗ óc chó tạo sức hút, sự sang trọng cho căn phòng. Trên nền màu tối sử dụng các chỉ màu đồng để tạo điểm nhấn tương phản trong không gian.
- Sử dụng các vật liệu gần gũi với thiên nhiên: gỗ, đá,...
- Trần nhà sử dụng trần lam gỗ nhựa cách âm, cách nhiệt, chống ẩm, chống mối mọt, thân thiện với môi trường.
- Ánh sáng tận dụng tối đa ánh sáng tự nhiên, phòng có nhiều cửa kính để thu hút ánh sáng ngoài trời, kết hợp đèn LED tạo cảm giác ấm áp, sang trọng.
- Đồ dùng hiện đại tối giản để tạo cảm giác thoải mái nhưng vẫn đầy đủ tiện nghi cho ngôi nhà.
- Đồ decor đơn giản: tranh, đèn cây,...làm điểm nhấn trang trí tăng giá trị thẩm mỹ cho không gian.

NỘI THẤT PHÒNG KHÁCH DSD HOME

- Nội thất được thiết kế theo phong cách hiện đại.
- Thiết kế sử dụng tông màu đen tạo sự thu hút cá tính cho căn phòng, đem lại không gian hiện đại, độc đáo, mới mẻ.
- Sử dụng các vật liệu gần gũi với thiên nhiên: gỗ, đá,...
- Trần nhà sử dụng trần lam gỗ nhựa cách âm, cách nhiệt, chống ẩm, chống mối mọt, thân thiện với môi trường.
- Ánh sáng tận dụng tối đa ánh sáng tự nhiên, phòng có nhiều cửa kính để thu hút ánh sáng ngoài trời, kết hợp đèn LED tạo cảm giác ấm áp, sang trọng.
- Đồ dùng hiện đại tối giản để tạo cảm giác thoải mái nhưng vẫn đầy đủ tiện nghi cho ngôi nhà.
- Đồ decor đơn giản: tranh, đèn cây,...làm điểm nhấn trang trí tăng giá trị thẩm mỹ cho không gian.

NỘI THẤT PHÒNG KHÁCH+BẾP DSD HOME

PHÒNG KHÁCH							
TÊN SẢN PHẨM	KÍCH THƯỚC	SL	VẬT LIỆU	TÊN SẢN PHẨM	KÍCH THƯỚC	SL	VẬT LIỆU
Ghế sofa	2050x850x750	01	Sofa chân sắt bọc vải	Tủ Tivi	1350x350x550	01	Gỗ công nghiệp
Ghế đôn	600x600x400	01	Chân sắt bọc vải	Đèn trang trí		01	
Bàn nước	700x700x400	01	Chân sắt, mặt bàn đá	Thảm phòng khách		01	

PHÒNG BẾP+ĂN							
TÊN SẢN PHẨM	KÍCH THƯỚC	SL	VẬT LIỆU	TÊN SẢN PHẨM	KÍCH THƯỚC	SL	VẬT LIỆU
Tủ bếp	3000x600x2400	01	Gỗ công nghiệp	Đèn thả bàn ăn		01	Gỗ công nghiệp
Bàn ăn	1800x800x750	01	Chân sắt, mặt đá	Chậu rửa đôi		01	
Ghế ăn	Cao 450	06	Da				

NỘI THẤT PHÒNG KHÁCH+BẾP DSD HOME

PHÒNG KHÁCH							
TÊN SẢN PHẨM	KÍCH THƯỚC	SL	VẬT LIỆU	TÊN SẢN PHẨM	KÍCH THƯỚC	SL	VẬT LIỆU
Ghế sofa	2050x850x750	01	Sofa chân sắt bọc vải	Tủ Tivi	1350x350x550	01	Gỗ công nghiệp
Ghế đôn	600x600x400	01	Chân sắt bọc vải	Đèn trang trí		01	
Bàn nước	700x700x400	01	Chân sắt, mặt bàn đá	Thảm phòng khách		01	

PHÒNG BẾP+ĂN							
TÊN SẢN PHẨM	KÍCH THƯỚC	SL	VẬT LIỆU	TÊN SẢN PHẨM	KÍCH THƯỚC	SL	VẬT LIỆU
Tủ bếp	3000x600x2400	01	Gỗ công nghiệp	Đèn thả bàn ăn		01	Gỗ công nghiệp
Bàn ăn	1800x800x750	01	Chân sắt, mặt đá	Chậu rửa đôi		01	
Ghế ăn	Cao 450	06	Da				

NỘI THẤT PHÒNG THAY ĐỒ DSD HOME

Nội thất được thiết kế theo phong cách hiện đại.
Màu sắc đa dạng phong phú tùy nhu cầu và sở thích của khách hàng.
Ánh sáng sử dụng ánh sáng điểm kết hợp với đèn LED tạo cảm giác sang trọng.

PHÒNG THAY ĐỒ + WC							
TÊN SẢN PHẨM	KÍCH THƯỚC	SL	VẬT LIỆU	TÊN SẢN PHẨM	KÍCH THƯỚC	SL	VẬT LIỆU
Tủ Lavabo	1000X500X730	01	Gỗ công nghiệp	Chậu Lavabo		01	
Gương	1000X1670	01		Bồn cầu		01	
Tủ quần áo	2150x600x2400	01	Gỗ công nghiệp	Vòi sen tắm		01	

NỘI THẤT PHÒNG THAY ĐỒ DSD HOME

Nội thất được thiết kế theo phong cách hiện đại.
Màu sắc đa dạng phong phú tùy nhu cầu và sở thích của khách hàng.
Ánh sáng sử dụng ánh sáng điểm kết hợp với đèn LED tạo cảm giác sang trọng.

PHÒNG THAY ĐỒ + WC							
TÊN SẢN PHẨM	KÍCH THƯỚC	SL	VẬT LIỆU	TÊN SẢN PHẨM	KÍCH THƯỚC	SL	VẬT LIỆU
Tủ Lavabo	1000X500X730	01	Gỗ công nghiệp	Chậu Lavabo		01	
Gương	1000X1670	01		Bồn cầu		01	
Tủ quần áo	2150x600x2400	01	Gỗ công nghiệp	Vòi sen tắm		01	

SẢN PHẨM THỰC TẾ DSD GROUP

SẢN PHẨM THỰC TẾ DSD GROUP

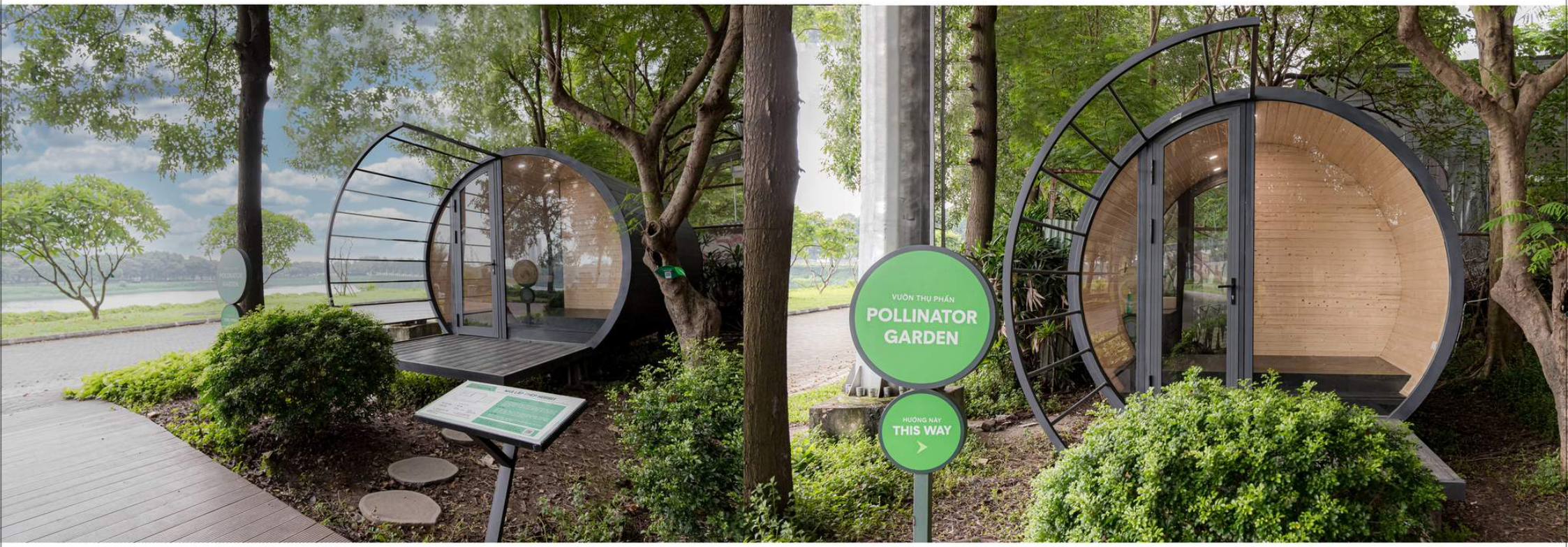

SẢN PHẨM THỰC TẾ DSD GROUP

SẢN PHẨM THỰC TẾ DSD GROUP

SẢN PHẨM THỰC TẾ DSD GROUP

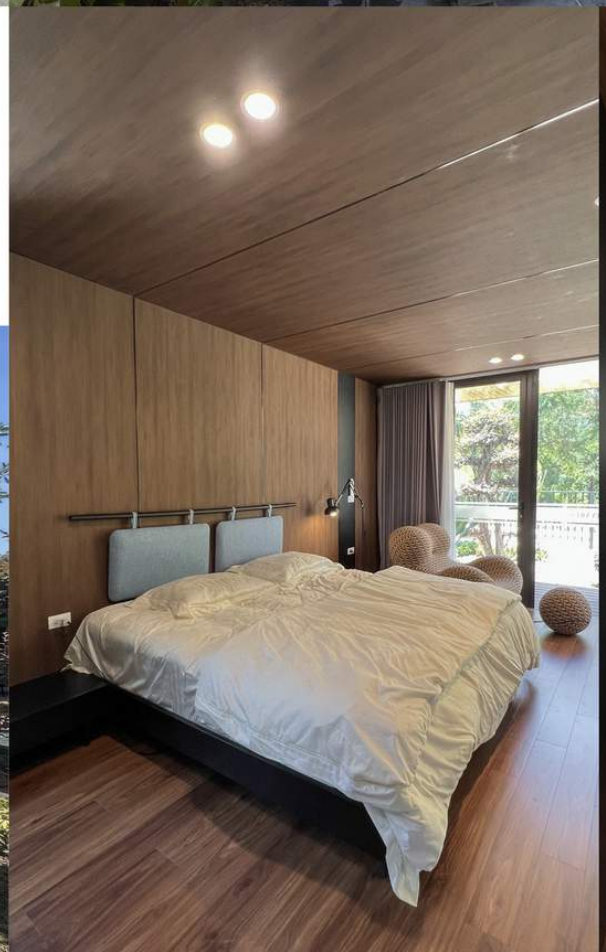

SẢN PHẨM THỰC TẾ DSD GROUP

SẢN PHẨM THỰC TẾ DSD GROUP

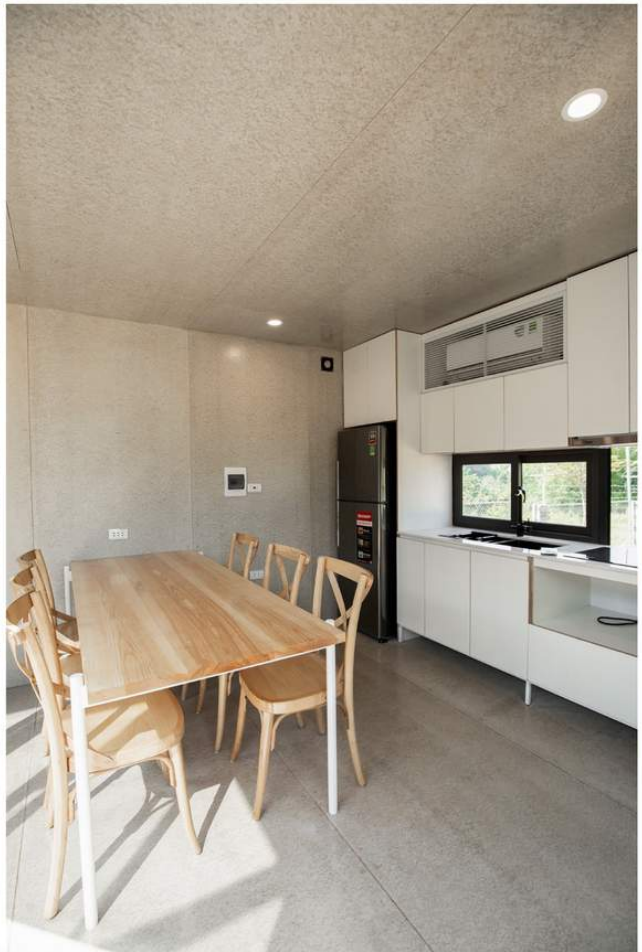

"Chúng tôi hiểu rằng, việc nỗ lực để tạo ra các thiết kế chất lượng không chỉ thể hiện trách nhiệm đối với khách hàng mà còn thể hiện trách nhiệm đối với chính thương hiệu DSD"

- GĐ. KTS Nguyễn Dương -

DSD GROUP

KHÔNG CHỈ LÀ NƠI Ở...!

CÔNG TY CỔ PHẦN ĐẦU TƯ DSD GROUP

Showroom Miền Bắc:	Gamuda City, Hoàng Mai, Hà Nội
Showroom Miền Nam:	Xã Túc Trưng, huyện Định Quán, Đồng Nai
Nhà máy sản xuất:	Thịnh Long, huyện Hải Hậu, Nam Định
Hotline:	096.124.9008
Website:	https://dsdhome.vn/
Email:	dsd@kientrucdsd.com